

In questa pagina e nei riquadri riassuntivi posti all'inizio di ciascun paragrafo, viene esposto un estratto delle informazioni presenti in visura che non può essere considerato esaustivo, ma che ha puramente uno scopo di sintesi

VISURA ORDINARIA SOCIETA' DI CAPITALE

D'ALARCON FOREVER S.R.L.



FK93M6

Il QR Code consente di verificare la corrispondenza tra questo documento e quello archiviato al momento dell'estrazione. Per la verifica utilizzare l'App RI QR Code o visitare il sito ufficiale del Registro Imprese.

DATI ANAGRAFICI

Indirizzo Sede legale	PORTO AZZURRO (LI) LUNGOMARE PARIDE ADAMI 19 CAP 57036 C/O LA SEDE MUNICIPALE
Domicilio digitale/PEC	dalarconforever@pec.it
Numero REA	LI - 214882
Codice fiscale e n.iscr. al Registro Imprese	01949750499
Partita IVA	01949750499
Forma giuridica	societa' a responsabilita' limitata
Data atto di costituzione	04/05/2020
Data iscrizione	12/05/2020
Data ultimo protocollo	02/12/2023
Amministratore Unico	GALLETTI MARCO <i>Rappresentante dell'Impresa</i>

ATTIVITA'

Stato attività	attiva
Data inizio attività	19/06/2020
Attività prevalente	servizi di accoglienza e ormeggio all'interno dell'approdo turistico di porto azzurro.
Codice ATECO	52.22.09
Codice NACE	52.22
Attività import export	-
Contratto di rete	-
Albi ruoli e licenze	sì
Albi e registri ambientali	sì

L'IMPRESA IN CIFRE

Capitale sociale sottoscritto	10.000,00
Addetti al 31/12/2023	23
Soci e titolari di diritti su azioni e quote	1
Amministratori	1
Titolari di cariche	2
Sindaci, organi di controllo	1
Unità locali	0
Pratiche inviate negli ultimi 12 mesi	4
Trasferimenti di quote	0
Trasferimenti di sede	0
Partecipazioni ⁽¹⁾	sì

CERTIFICAZIONE D'IMPRESA

Attestazioni SOA	-
Certificazioni di QUALITA'	-

DOCUMENTI CONSULTABILI

Bilanci	2022 - 2021 - 2020
Fascicolo	sì
Statuto	sì
Altri atti	7

(1) Indica se l'impresa detiene partecipazioni in altre società, desunte da elenchi soci o trasferimenti di quote

Indice

1 Sede	2
2 Informazioni da statuto/atto costitutivo	2
3 Capitale e strumenti finanziari	4
4 Soci e titolari di diritti su azioni e quote	5
5 Amministratori	5
6 Sindaci, membri organi di controllo	6
7 Titolari di altre cariche o qualifiche	6
8 Attività, albi ruoli e licenze	7
9 Aggiornamento impresa	10

1 Sede

Indirizzo Sede legale	PORTO AZZURRO (LI) LUNGOMARE PARIDE ADAMI 19 CAP 57036 C/O LA SEDE MUNICIPALE
Domicilio digitale/PEC	dalarconforever@pec.it
Partita IVA	01949750499
Numero repertorio economico amministrativo (REA)	LI - 214882

2 Informazioni da statuto/atto costitutivo

Registro Imprese	Codice fiscale e numero di iscrizione: 01949750499 Data di iscrizione: 12/05/2020 Sezioni: Iscritta nella sezione ORDINARIA, Iscrizione titolarità effettiva nella sezione autonoma
Estremi di costituzione	Data atto di costituzione: 04/05/2020
Sistema di amministrazione	amministratore unico (in carica)
Oggetto sociale	LA SOCIETA' HA PER OGGETTO ESCLUSIVO ATTIVITA' DI PRODUZIONE DI SERVIZI DI INTERESSE GENERALE E L'AUTOPRODUZIONE DI BENI E SERVIZI STRUMENTALI AGLI ENTI PUBBLICI SOCI O ALLO SVOLGIMENTO DELLE LORO FUNZIONI. L'OGGETTO SOCIALE VIENE ...

Estremi di costituzione

iscrizione Registro Imprese

Codice fiscale e numero d'iscrizione: 01949750499
del Registro delle Imprese della MAREMMA e del TIRRENO
Data iscrizione: 12/05/2020

sezioni

Iscritta nella sezione ORDINARIA il 12/05/2020
Iscrizione titolarità effettiva nella sezione autonoma il 02/12/2023

informazioni costitutive

Denominazione: D'ALARCON FOREVER S.R.L.
Data atto di costituzione: 04/05/2020

Sistema di amministrazione e controllo

durata della società

Data termine: 31/12/2050

scadenza esercizi

Scadenza primo esercizio: 31/12/2020
Giorni di proroga dei termini di approvazione del bilancio: 60

sistema di amministrazione e controllo contabile

Sistema di amministrazione adottato: amministratore unico
Soggetto che esercita il controllo contabile: revisore legale

organi amministrativi

amministratore unico (in carica)

Oggetto sociale

LA SOCIETA' HA PER OGGETTO ESCLUSIVO ATTIVITA' DI PRODUZIONE DI SERVIZI DI INTERESSE GENERALE E L'AUTOPRODUZIONE DI BENI E SERVIZI STRUMENTALI AGLI ENTI PUBBLICI SOCI O ALLO SVOLGIMENTO DELLE LORO FUNZIONI. L'OGGETTO SOCIALE VIENE PERSEGUITO DALLA SOCIETA' NEL RISPETTO DELLE CONDIZIONI STABILITE DALLE DIRETTIVE EUROPEE IN MATERIA DI CONTRATTI PUBBLICI E DELLA RELATIVA DISCIPLINA NAZIONALE DI RECEPIMENTO.

OLTRE L'80% DEL FATTURATO DELLA SOCIETA' E' EFFETTUATO NELLO SVOLGIMENTO DI COMPITI AD ESSA AFFIDATI DALL'ENTE PUBBLICO O DAGLI ENTI PUBBLICI - ANCHE INDIRETTAMENTE - SOCI.

LA PRODUZIONE ULTERIORE RISPETTO AL PREDETTO LIMITE DI FATTURATO, CHE POTRA' ESSERE RIVOLTA ANCHE A FINALITA' DIVERSE, E' CONSENTITA SOLO A CONDIZIONE CHE LA STESSA PERMETTA DI CONSEGUIRE ECONOMIE DI SCALA O ALTRI RECUPERI DI EFFICIENZA SUL COMPLESSO DELLE ATTIVITA' PRINCIPALI DELLA SOCIETA'.

IN PARTICOLARE LA SOCIETA' HA PER OGGETTO ESCLUSIVO LE SEGUENTI ATTIVITA':

- MANUTENZIONE DEL PATRIMONIO COMUNALE (A TITOLO ESEMPLIFICATIVO E NON ESAUSTIVO: VIABILITA', INFRASTRUTTURE E PULIZIA DI FOSSI E CORSI D'ACQUA NON DI COMPETENZA DI ALTRI ENTI);
 - GESTIONE DI SERVIZI DI IGIENE DEL TERRITORIO DIVERSI ED ULTERIORI RISPETTO A QUELLI GESTITI IN ECONOMIA DALL'ENTE;
 - MANUTENZIONE STRADE E SEGNALETICA;
 - GESTIONE DEL VERDE PUBBLICO;
 - PROMOZIONE TURISTICA E DEL TERRITORIO COMPRESA L'ORGANIZZAZIONE E GESTIONE DI EVENTI; SERVIZIO NAVETTA;
 - GESTIONE DEI SERVIZI DI PULIZIA ALL'INTERNO DELL' EDIFICIO COMUNALE E DEGLI IMMOBILI DI PROPRIETA' O NELLA DISPONIBILITA' DELL'ENTE (A TITOLO ESEMPLIFICATIVO E NON ESAUSTIVO: SEDE COMUNALE, TEATRINO, BIBLIOTECA, ECC.);
 - GESTIONE DEI SERVIZI DI PULIZIA E CUSTODIA DEL CIMITERO COMUNALE E DEGLI IMPIANTI SPORTIVI;
 - GESTIONE DEI SERVIZI DI BALNEAZIONE DEGLI ANIMALI DOMESTICI;
 - GESTIONE DEI SERVIZI PUBBLICITARI E DI AFFISSIONE SUL TERRITORIO COMUNALE;
 - GESTIONE DEL TRASPORTO SCOLASTICO E DELLA MENSA SCOLASTICA DESTINATA AGLI ALUNNI DELLE SCUOLE ELEMENTARI E MEDIE;
 - GESTIONE DI PARCHEGGI PUBBLICI, NONCHE' ATTIVITA' CONNESSE, ACCESSORIE O COMUNQUE COLLEGATE (A TITOLO ESEMPLIFICATIVO E NON ESAUSTIVO: ATTIVITA' DI CONTROLLO DELLA SOSTA ATTRAVERSO PROPRIO PERSONALE AUTORIZZATO);
 - GESTIONE DEI SERVIZI DI PULIZIA E CUSTODIA DEI BAGNI PUBBLICI;
 - GESTIONE DEI SERVIZI PORTUALI RELATIVI ALLA NAUTICA DA DIPORTO (A TITOLO ESEMPLIFICATIVO E NON ESAUSTIVO: GESTIONE DI ORMEGGI, CAMPI BOA, SERVIZI DI SCALO ED ASSISTENZA TECNICA DELLE IMBARCAZIONI, SERVIZIO DI PULIZIA DEGLI ARENILI E DEGLI SPECCHI ACQUEI CON MEZZI MECCANICI E NON; SERVIZI DI GESTIONE E MANUTENZIONE DELLE BANCHINE; GESTIONE DI ARENILI DI CUI IL COMUNE DETENGA LA CONCESSIONE);
 - GESTIONE DI ATTIVITA' COMPLEMENTARI E SUSSIDIARIE ALLE PRECEDENTI.
- PER TUTTE LE ATTIVITA' SOPRA ELENCAE LA SOCIETA' POTRA' OPERARE IN TUTTE LE FASI DEL PROCESSO, DALLA PROGETTAZIONE E REALIZZAZIONE DEGLI INTERVENTI NECESSARI, ALLA GESTIONE ORDINARIA E STRAORDINARIA DELLE ATTIVITA' E DEI

SERVIZI.
LA SOCIETA' PUO' COMPIERE TUTTE LE OPERAZIONI CHE RISULTANO NECESSARIE ED UTILI PER IL CONSEGUIMENTO DEGLI SCOPI SOCIALI; A TITOLO ESEMPLIFICATIVO POTRA' PORRE IN ESSERE OPERAZIONI IMMOBILIARI, COMMERCIALI, INDUSTRIALI, FINANZIARIE, PARTECIPARE A PROCEDURE AD EVIDENZA PUBBLICA PER L'ASSUNZIONE DELLA GESTIONE DI SERVIZI PUBBLICI LOCALI O PER ALTRE ATTIVITA' COMUNQUE UTILI PER IL RAGGIUNGIMENTO DELL'OGGETTO SOCIALE.
NEI LIMITI STABILITI DALLA LEGGE, LA SOCIETA' PUO' COSTITUIRE CONSORZI E/O RAGGRUPPAMENTI TEMPORANEI DI IMPRESA CON ALTRE SOCIETA' AL FINE DI PARTECIPARE A GARE, CONCORSI, APPALTI E LICITAZIONI PRIVATE EFFETTUATI DA ENTI PUBBLICI E PRIVATI PER L'AFFIDAMENTO DI SERVIZI O ATTIVITA' RIENTRANTI NELL'AMBITO DEL PROPRIO OGGETTO SOCIALE. LA SOCIETA' PUO' INOLTRE CONTRARRE MUTUI, RICHIEDERE FIDI, SCONTARE E SOTTOSCRIVERE EFFETTI SIA CON ISTITUTI PUBBLICI CHE PRIVATI, CONCEDERE E RICEVERE FIDEIUSSIONI E IPOTECHE DI OGNI ORDINE E GRADO.
LA SOCIETA' ADOTTERA' SISTEMI DI CONTABILITA' SEPARATA PER LE ATTIVITA' SVOLTE SU INCARICHI DI SOGGETTI NON SOCI NEI LIMITI DEL FATTURATO PREVISTI DAL PRESENTE STATUTO.
LA SOCIETA' ASSICURA AGLI UTENTI E AI CITTADINI LE INFORMAZIONI RELATIVE AI SERVIZI GESTITI.

Poteri

poteri associati alla carica di Amministratore Unico

ALL'ORGANO AMMINISTRATIVO E' ATTRIBUITA LA GESTIONE DELLA SOCIETA'; A TAL FINE L'ORGANO AMMINISTRATIVO PUO' COMPIERE TUTTI GLI ATTI E LE OPERAZIONI SIA DI ORDINARIA CHE DI STRAORDINARIA AMMINISTRAZIONE, PURCHE' NEL RISPETTO ED IN ATTUAZIONE DEGLI INDIRIZZI DEI SOCI PUBBLICI ESERCITANTI IL CONTROLLO ANALOGO, AD ECCEZIONE DI QUEI SOLI ATTI E OPERAZIONI CHE LA LEGGE E LO STATUTO RISERVANO ESPRESSAMENTE AI SOCI. LA NOMINA DI DIRETTORI, PROCURATORI E INSTITUTEI COMPETE ALL'ORGANO AMMINISTRATIVO. IL COMPIMENTO DI UNO DEGLI ATTI INDICATI IN ASSENZA DELLA PREVENTIVA E OBBLIGATORIA AUTORIZZAZIONE DEI SOCI UNITAMENTE AL MANCATO RISPETTO DEI PREDETTI INDIRIZZI DA' LUOGO A RESPONSABILITA' DEGLI AMMINISTRATORI E RAPPRESENTA GIUSTA CAUSA PER LA LORO REVOCA.
L'AMMINISTRATORE UNICO HA LA RAPPRESENTANZA GENERALE DELLA SOCIETA'.

Altri riferimenti statutari

clausole di recesso

Informazione presente nello statuto/atto costitutivo

clausole di esclusione

Informazione presente nello statuto/atto costitutivo

clausole di prelazione

Informazione presente nello statuto/atto costitutivo

clausole compromissorie

Informazione presente nello statuto/atto costitutivo

3 Capitale e strumenti finanziari

Capitale sociale in Euro	Deliberato:	10.000,00
	Sottoscritto:	10.000,00
	Versato:	10.000,00

4 Soci e titolari di diritti su azioni e quote

Sintesi della composizione societaria e degli altri titolari di diritti su azioni o quote sociali al 12/05/2020

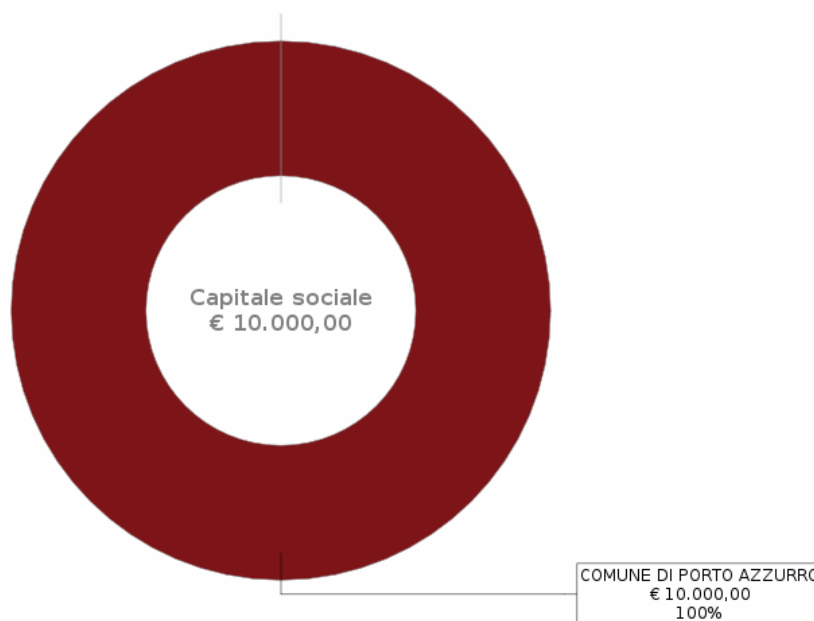

Il grafico e la sottostante tabella sono una sintesi degli assetti proprietari dell'impresa relativa ai soli diritti di proprietà, che non sostituisce l'effettiva pubblicità legale fornita dall'elenco soci a seguire, dove sono riportati anche eventuali vincoli sulle quote.

Socio	Valore	%	Tipo diritto
COMUNE DI PORTO AZZURRO 82001830494	10.000,00	100 %	proprietà'

Elenco dei soci e degli altri titolari di diritti su azioni o quote sociali al 12/05/2020 pratica con atto del 04/05/2020

capitale sociale

Data deposito: 12/05/2020

Data protocollo: 12/05/2020

Numero protocollo: LI-2020-13149

Capitale sociale dichiarato sul modello con cui è stato depositato l'elenco dei soci:
10.000,00 Euro

Proprietà'

COMUNE DI PORTO AZZURRO

Quota di nominali: 10.000,00 Euro

Di cui versati: 10.000,00

Codice fiscale: 82001830494

Tipo di diritto: proprietà'

Domicilio del titolare o rappresentante comune

PORTO AZZURRO (LI) LUNGOMARE PARIDE ADAMI 19 CAP 57036

5 Amministratori

Amministratore Unico

GALLETTI MARCO

Rappresentante dell'impresa

Organi amministrativi in carica amministratore unico

Numero componenti: 1

Elenco amministratori

Amministratore Unico GALLETTI MARCO

domicilio

carica

Rappresentante dell'impresa
Nato a PORTOFERRAIO (LI) il 06/06/1977
Codice fiscale: GLLMRC77H06G912L
PORTO AZZURRO (LI)
LOCALITA' MONSERRATO 6 CAP 57036

amministratore unico

Data atto di nomina: 29/08/2023
Data di prima iscrizione: 12/05/2020
Durata in carica: fino approvazione del bilancio al 31/12/2025
Data presentazione carica: 22/09/2023

6 Sindaci, membri organi di controllo

Revisore Legale

DI PEDE MARIO

Elenco sindaci, membri degli organi di controllo

Revisore Legale DI PEDE MARIO

domicilio

carica

registro revisori legali

Nato a PORTOFERRAIO (LI) il 17/07/1978
Codice fiscale: DPDMPRA78L17G912Z
PORTOFERRAIO (LI)
VIA CARPANI 8 CAP 57037

revisore legale

Data atto di nomina: 06/10/2023
fino al 31/10/2026
Data iscrizione: 21/11/2023
Durata in carica: 3 anni
Data presentazione carica: 20/11/2023
Numero: 152688
Data: 08/10/2008
Ente: MINISTERO DELL'ECONOMIA E DELLE FINANZE

7 Titolari di altre cariche o qualifiche

**Socio Unico
Procuratore**

COMUNE DI PORTO AZZURRO
MARINARI DANIELE

Socio Unico
COMUNE DI PORTO AZZURRO
sede

Codice fiscale: 82001830494
PORTO AZZURRO (LI)
LUNGOMARE PARIDE ADAMI 19 CAP 57036

carica

socio unico
dal 04/05/2020
Data iscrizione: 12/05/2020

Procuratore
MARINARI DANIELE

Nato a ORBETELLO (GR) il 05/01/1989
Codice fiscale: MRNDNL89A05G088J
ORBETELLO (GR)
STRADA VICINALE CANTINE 7 INT.1 CAP 58015

domicilio

carica

procuratore
Data atto di nomina: 08/11/2021
Data iscrizione: 22/11/2021

poteri

TUTTI I POTERI DI ORGANIZZAZIONE, GESTIONE E CONTROLLO DEL PARCO VEICOLARE DELL'AZIENDA D'ALARCON FOREVER S.R.L. COSI' COME PREVISTO DALL'ART. 4 PARAGRAFO 2, LETTERA B) DEL REGOLAMENTO (CE) 1071/2009, NOMINANDOLO GESTORE DEI TRASPORTI COSI' COME COMPRESO NELL'OGGETTO SOCIALE.
IN PARTICOLARE, POTRA':
* DIRIGERE LE ATTIVITA' DI TRASPORTO DELLA SOCIETA';
* PROVVEDERE ALLA GESTIONE ED AL COORDINAMENTO DELLA MANUTENZIONE DEI VEICOLI;
* VERIFICARE I CONTRATTI ED I DOCUMENTI DI TRASPORTO;
* PROVVEDERE ALLA DISTRIBUZIONE DEI CARICHI E DEI SERVIZI AI CONDUCENTI E AI VEICOLI DELL'IMPRESA;
IL TUTTO SECONDO GLI OBBLIGHI DI LEGGE.
TUTTE LE INFORMAZIONI, DI QUALSIASI NATURA, RELATIVE ALL'AZIENDA D'ALARCON FOREVER S.R.L. SONO COMUNQUE DI ESCLUSIVA PROPRIETA' DELLA STESSA. IL GESTORE DEI TRASPORTI CONCORDA CHE I NOMI E GLI INDIRIZZI DEGLI ASSOCIATI, COSTITUISCONO SEGRETO PROFESSIONALE E MATERIALE PROTETTO DAI DIRITTI DEL COMMITTENTE.

8 Attività, albi ruoli e licenze

Addetti	23
Data d'inizio dell'attività dell'impresa	19/06/2020
Attività prevalente	SERVIZI DI ACCOGLIENZA E ORMEGGIO ALL'INTERNO DELL'APPRODO TURISTICO DI PORTO AZZURRO.

Attività

inizio attività
(informazione storica)

Data inizio dell'attività dell'impresa: 19/06/2020

attività prevalente esercitata dall'impresa

SERVIZI DI ACCOGLIENZA E ORMEGGIO ALL'INTERNO DELL'APPRODO TURISTICO DI PORTO AZZURRO.

Classificazione ATECORI 2007-2022 dell'attività prevalente

Codice: 52.22.09 - altre attività dei servizi connessi al trasporto marittimo e per vie d'acqua
Importanza: prevalente svolta dall'impresa
(codice di fonte Agenzia delle Entrate)

attività esercitata nella sede legale

SERVIZI DI ACCOGLIENZA E ORMEGGIO ALL'INTERNO DELL'APPRODO TURISTICO DI PORTO AZZURRO.

attività' secondaria esercitata nella sede legale

Classificazione ATECORI 2007-2022 dell'attività
(codici di fonte Agenzia delle Entrate)

REALIZZAZIONE, CURA E MANUTENZIONE DI PARCHI E GIARDINI PER: ABITAZIONI PRIVATE E PUBBLICHE, EDIFICI PUBBLICI E PRIVATI (SCUOLE, OSPEDALI, EDIFICI AMMINISTRATIVI, CHIESE), TERRENI COMUNALI (PARCHI, AREE VERDI, CIMITERI AREE VERDI PER VIE DI COMUNICAZIONE (STRADE E PORTI), EDIFICI INDUSTRIALI E COMMERCIALI. REALIZZAZIONE, CURA E MANUTENZIONE DI AREE VERDI PER: EDIFICI, CAMPI SPORTIVI (CAMPI DI CALCIO, CAMPI DA GOLF), CAMPI DA GIOCO, AREE PER SOLARIUM ED ALTRI PARCHI PER USO RICREATIVO.
REALIZZAZIONE DI SPAZI VERDI PER LA PROTEZIONE CONTRO IL RUMORE, IL VENTO, L'EROSIONE, LA VISIBILITA' E L'ABBAGLIAMENTO. (DAL 9.12.2022)

Codice: 52.22.09 - altre attività' dei servizi connessi al trasporto marittimo e per vie d'acqua

Importanza: primaria Registro Imprese

Codice: 42.11 - costruzione di strade, autostrade e piste aeroportuali

Importanza: secondaria Registro Imprese

Codice: 49.31 - trasporto terrestre di passeggeri in aree urbane e suburbane

Importanza: secondaria Registro Imprese

Codice: 49.39.09 - altre attività' di trasporti terrestri di passeggeri nca

Importanza: secondaria Registro Imprese

Codice: 52.21.5 - gestione di parcheggi e autorimesse

Importanza: secondaria Registro Imprese

Codice: 56.29.1 - mense

Importanza: secondaria Registro Imprese

Codice: 79.90.19 - altri servizi di prenotazione e altre attività' di assistenza turistica non svolte dalle agenzie di viaggio nca

Importanza: secondaria Registro Imprese

Codice: 81.21 - pulizia generale (non specializzata) di edifici

Importanza: secondaria Registro Imprese

Codice: 81.29.91 - pulizia e lavaggio di aree pubbliche, rimozione di neve e ghiaccio

Importanza: secondaria Registro Imprese

Codice: 81.3 - cura e manutenzione del paesaggio (inclusi parchi, giardini e aiuole)

Importanza: secondaria Registro Imprese

Codice: 82.3 - organizzazione di convegni e fiere

Importanza: secondaria Registro Imprese

Codice: 82.99.99 - altri servizi di sostegno alle imprese nca

Importanza: secondaria Registro Imprese

Codice: 93.11.3 - gestione di impianti sportivi polivalenti

Importanza: secondaria Registro Imprese

Codice: 93.19.1 - enti e organizzazioni sportive, promozione di eventi sportivi

Importanza: secondaria Registro Imprese

Codice: 93.29.2 - gestione di stabilimenti balneari: marittimi, lacuali e fluviali

Importanza: secondaria Registro Imprese

Codice: 96.09.09 - altre attività' di servizi per la persona nca

Importanza: secondaria Registro Imprese

Addetti

(elaborazione da fonte INPS)

Numero addetti dell'impresa rilevati nell'anno 2023

(Dati rilevati al 31/12/2023)

	I trimestre	II trimestre	III trimestre	IV trimestre	Valore medio
Dipendenti	16	23	33	20	23
Indipendenti	0	0	0	0	0
Totale	16	23	33	20	23

	I trimestre	II trimestre	III trimestre	IV trimestre	Valore medio
Collaboratori	1	1	1	1	1

Distribuzione dipendenti

Distribuzione per Contratto

(Dati in percentuale rilevati al 31/12/2023)

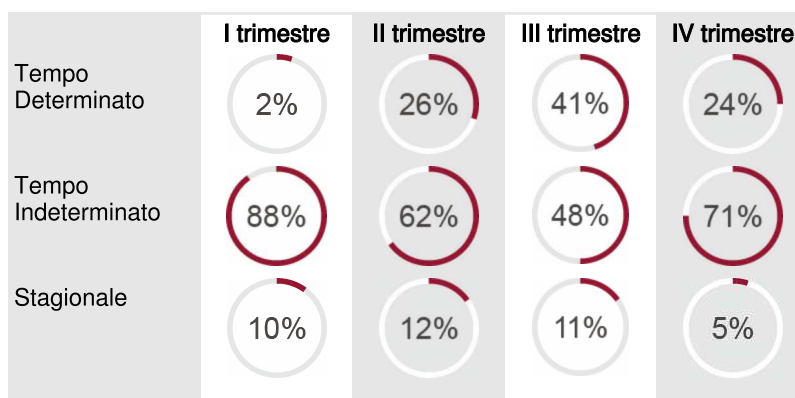

Distribuzione per Orario di lavoro

(Dati in percentuale rilevati al 31/12/2023)

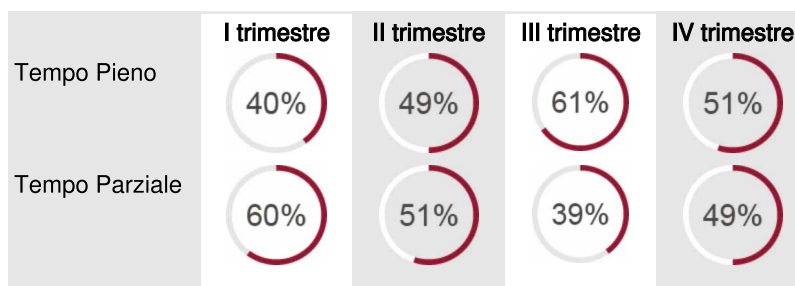

Distribuzione per Qualifica

(Dati in percentuale rilevati al 31/12/2023)

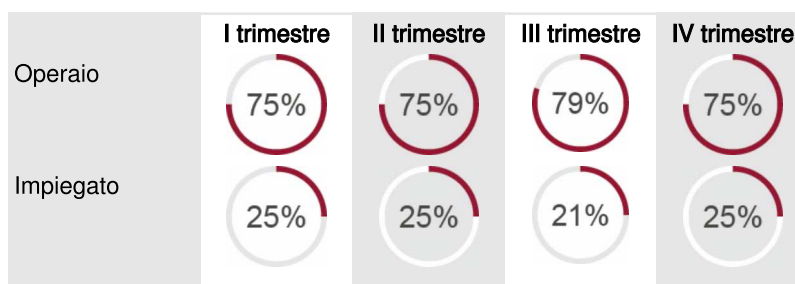

**Addetti nel comune di PORTO
AZZURRO (LI)**
Sede

	I trimestre	II trimestre	III trimestre	IV trimestre	Valore medio
Dipendenti	16	23	33	20	23
Indipendenti	0	0	0	0	0
Totale	16	23	33	20	23

Albi e Ruoli

Albo Nazionale Gestori Ambientali
*(fonte Ministero dell'Ambiente e della
Sicurezza Energetica)*

Numero iscrizione: FI/037246
Iscritta nella sezione di: FIRENZE

Categoria: 2bis - produttori iniziali di rifiuti non pericolosi, o pericolosi ma in quantita' non eccedenti trenta chilogrammi o trenta litri al giorno, che effettuano operazioni di raccolta e trasporto dei propri rifiuti (dm n.120/2014 art.8,c.1,lett.b)

Data inizio: 17/01/2023

Data scadenza: 17/01/2033

Classe: unica

9 Aggiornamento impresa

Data ultimo protocollo 02/12/2023