

PLANIMETRIA DI RIFERIMENTO - Scala 1:200

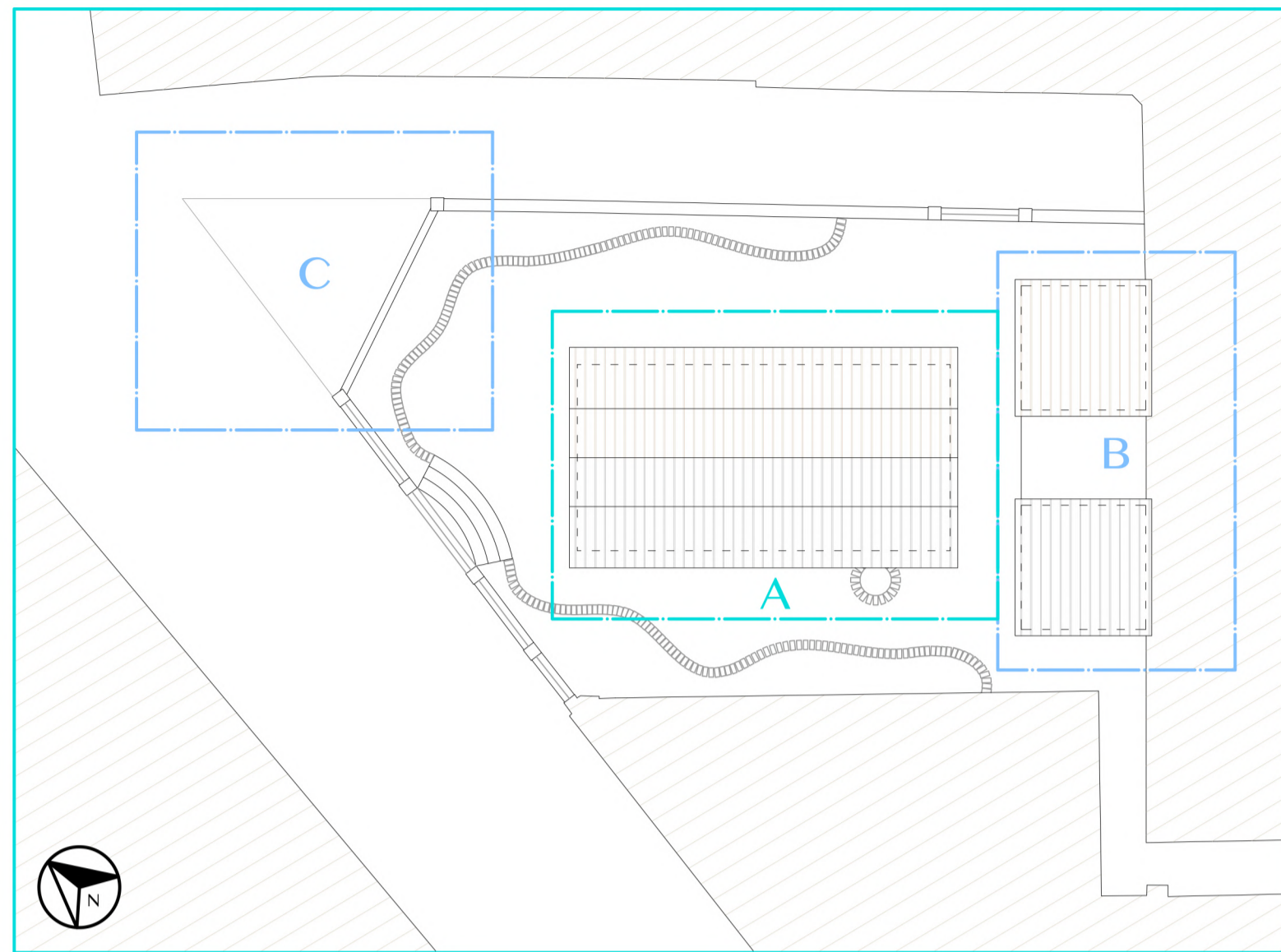

PIANTA - Scala 1:100

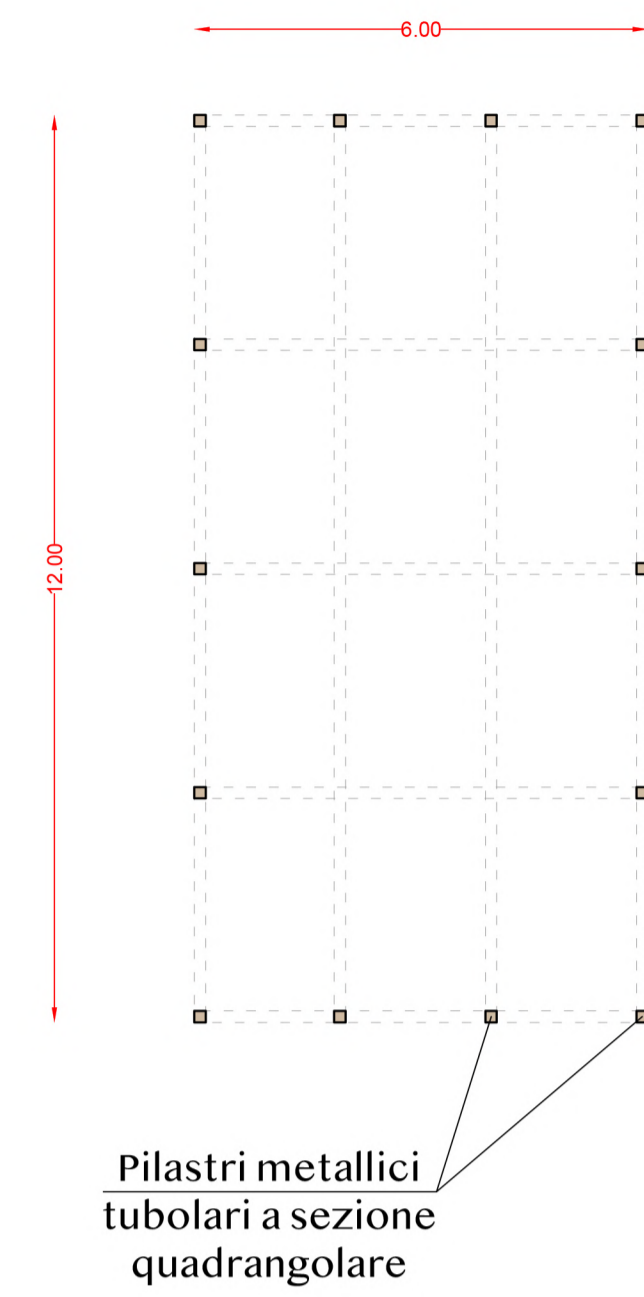

DETTAGLI COSTRUTTIVI

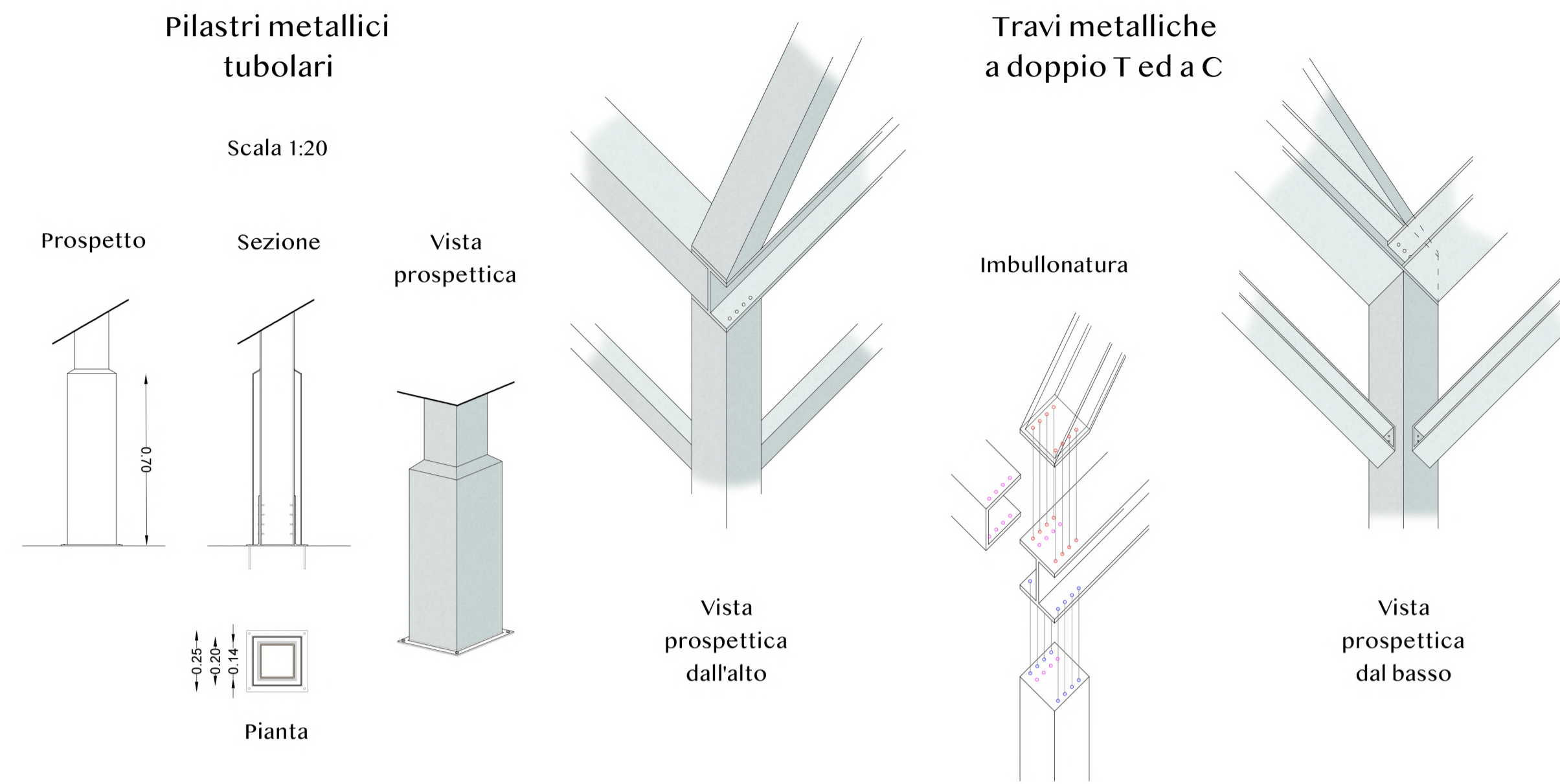

Vista prospettica schematica

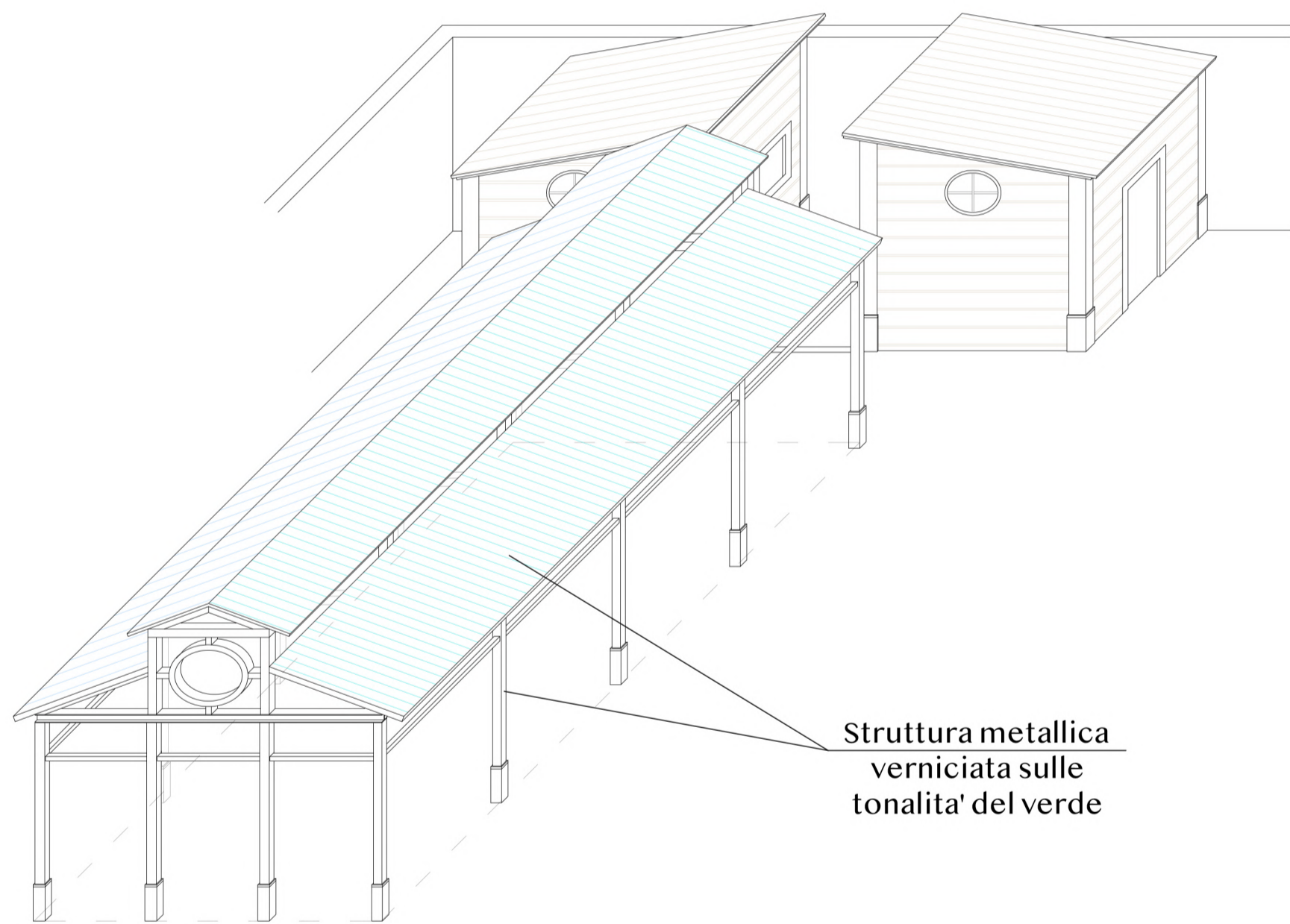

Struttura metallica verniciata sulle tonalita' del verde

Foto esemplificativa

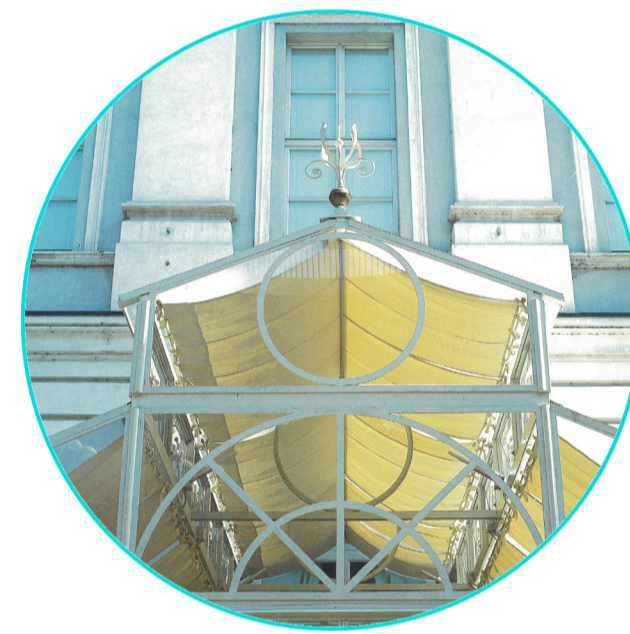

VISTA PROSPETTICA

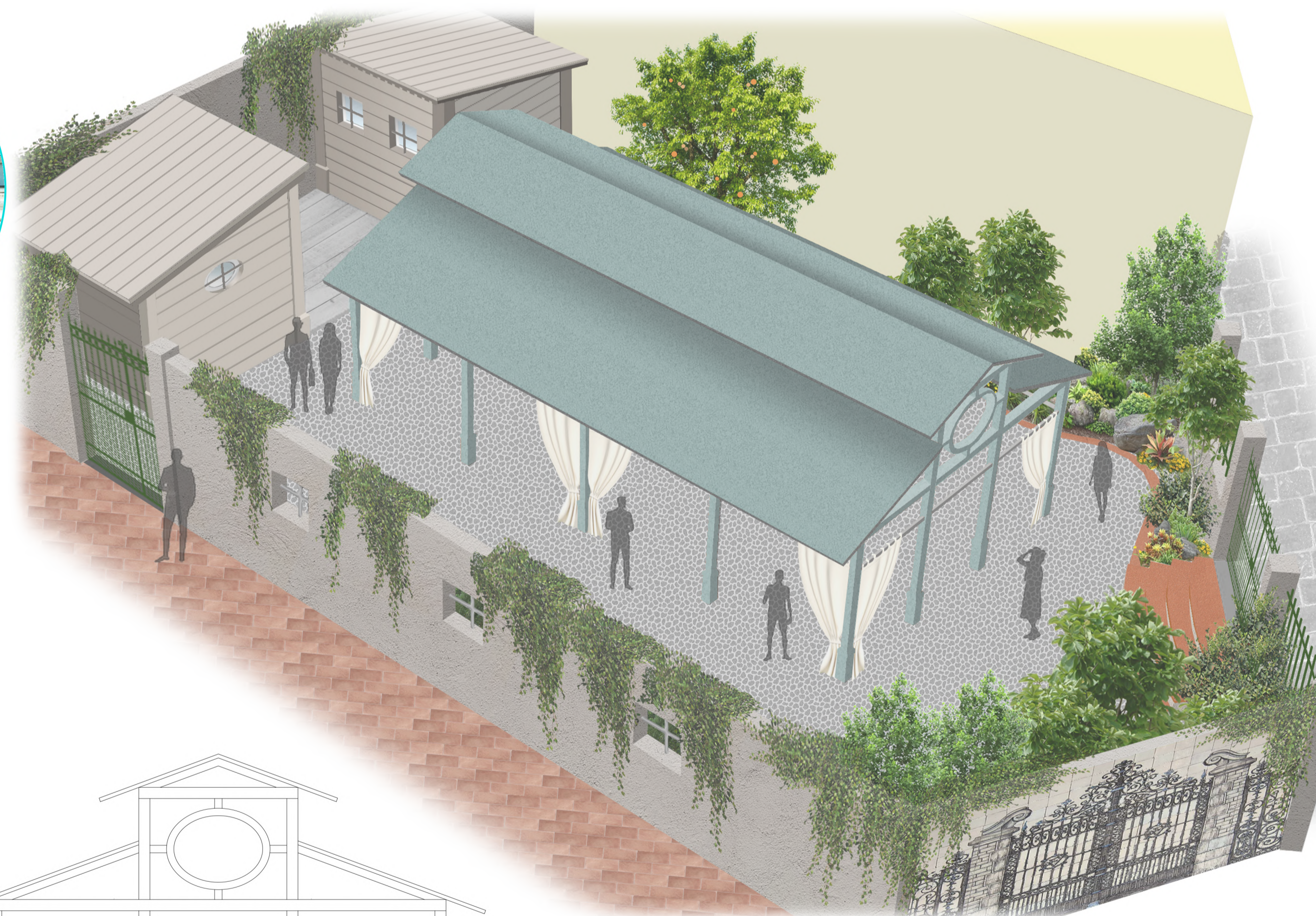

PROSPETTO LATERALE E FRONTALE - Scala 1:50

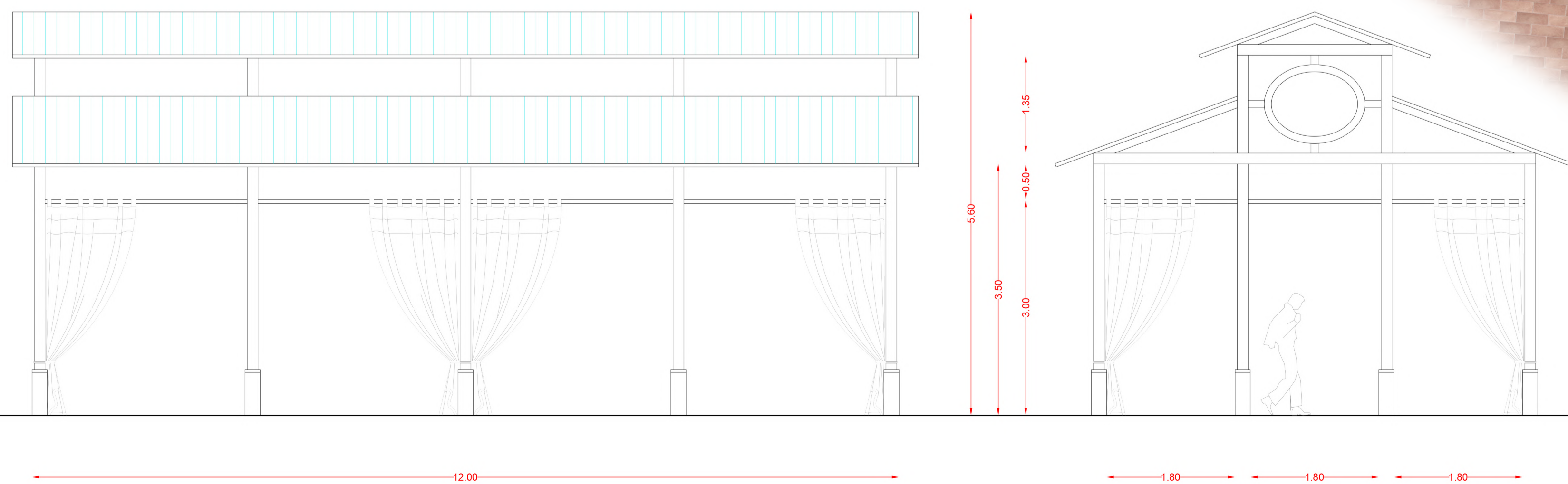

TAV. 4

Comune di Porto Azzurro
via Felice Cavallotti

NOVEMBRE 2024

PROGETTO DI RIQUALIFICAZIONE E RIGENERAZIONE URBANA DELL'AREA DELL'EX-CINEMA DI PORTO AZZURRO

STATO DI PROGETTO

Pianta - Prospetti - Vista prospettica
Dettagli costruttivi
- A -

GINO VAI
ARCHITETTO

57037 PORTOFERRAIO (LI) - PIAZZA DELLA REPUBBLICA n.4
TEL. E FAX 0565 918055 - email: studiovai@elbalink.it
PARTITA IVA: 00404710493

Porto Azzurro

