

PIANO STRUTTURALE INTERCOMUNALE
(ai sensi dell'art. 94 della L.R.65/14)

COMUNE DI RIO
(Provincia di Livorno)
Sindaco **Marco Corsini**
Responsabile Servizio Assetto e gestione del Territorio del Comune di Rio **Arch. Andrea Faccio**

COMUNE DI PORTO AZZURRO
(Provincia di Livorno)
Sindaco **Maurizio Papi**
Responsabile Area Edilizia Privata e Urbanistica del Comune di Porto Azzurro **Arch. Nicola Agno**

Responsabile del procedimento di Piano Strutturale Intercomunale
Arch. Andrea Faccio

GRUPPO DI PROGETTAZIONE
Urbanistica e Paesaggio
Arch. Mauro Ciampa - *Architetti Associati Ciampa* - capogruppo
Gruppo di Lavoro:
Arch. Chiara Ciampa
Arch. Giovanni Ghisli
Arch. Carlo Cesari - *consulenza aspetti storici*
Dott. In Pian. Anita Pieroni - *restituzione ed elaborazione cartografica*
VAS. Vinca. *Territorio Rurale. Paesaggio*
Dott. Agr. Elisabetta Norci
Studi Geologici
Dott. Geol. Mauro Cecccherelli
Studi Idraulici
Dott. Ing. Alessio Gabbiellini
Prospettive e Sonari di Sviluppo
Istituto di Management Scuola Superiore S. Anna - Prof. Nicola Bellini

Revisione aree tutelate per legge
D.Lgs. 42/2004 art. 142 co. 1, lett. c
Scala 1:10 000
Controdeduzioni

LEGENDA

- Aree tutelate per legge**
- Fiumi, torrenti e corsi d'acqua
 - Aree di rispetto di 150 metri dalle sponde dei fiumi, torrenti e corsi d'acqua [Revisionati in base all'elenco dei corsi d'acqua allegato E e L]
 - Aree di rispetto di 150 metri dalle sponde dei fiumi, torrenti e corsi d'acqua [D.Lgs. 42/2004 art. 142 co. 1, lettera c] fonte: PIT_PRR
 - Confine comunale
- Riferimenti cartografici di base: DBT Toscana scala 1:10 000



ISOLA DI PALMAIOLA
Scala 1:10 000

ISOLA CÈRBOLI
Scala 1:10 000

Elaborato ricognitivo - Allegato 7B del PIT-PPR

AREE TUTELATE PER LEGGE art. 142 comma 1 lett. c)

Per quanto riguarda la ricognizione delle Aree Tutate per Legge riferite alla **lett. c)** *I fiumi, i torrenti, i corsi d'acqua iscritti negli elenchi previsti dal R.D. 11 dicembre 1933, n. 1775, e le relative sponde o piedi degli argini per una fascia di 150 metri ciascuna*; si precisa che il Comune ha elaborato una cartografia di sintesi dove sono evidenziati, in rosso, i corsi d'acqua, e le relative aree di rispetto 150mt, fonte PIT_PPR - cartografia geoscopio, mentre in blu, i corsi d'acqua, e le relative aree di rispetto 150mt, fonte PIT_PPR allegato E; inoltre è stato visionato l'allegato L del PIT_PPR. Consultando la Delibera DCR 95/86 relativa all'elenco dei tratti esclusi risulta che nessun tratto del Comune di Rio e Porto Azzurro è stato ricompreso.

Pertanto iniziando da nord del Comune di Rio sono stati esaminati i seguenti corsi d'acqua evidenziandone le difformità:

-in rosso si chiede la deperimetrazione in quanto non c'è corrispondenza tra la descrizione derivante dall'Allegato E e la cartografia PIT_PPR di geoscopio.

-in celeste si evidenzia la difformità in quanto non c'è corrispondenza tra la descrizione derivante dall'Allegato E e la cartografia PIT_PPR di geoscopio e si chiede l'adeguamento della perimetrazione.

Fosso del Vallone

il fosso Vallone, descritto nell'Allegato E " dalla foce alle sue origini queste incluse " non include la parte evidenziata in rosso che invece viene rappresentata nella cartografia del PIT_PPR; pertanto si richiede la sottrazione del vincolo (parti in rosso).

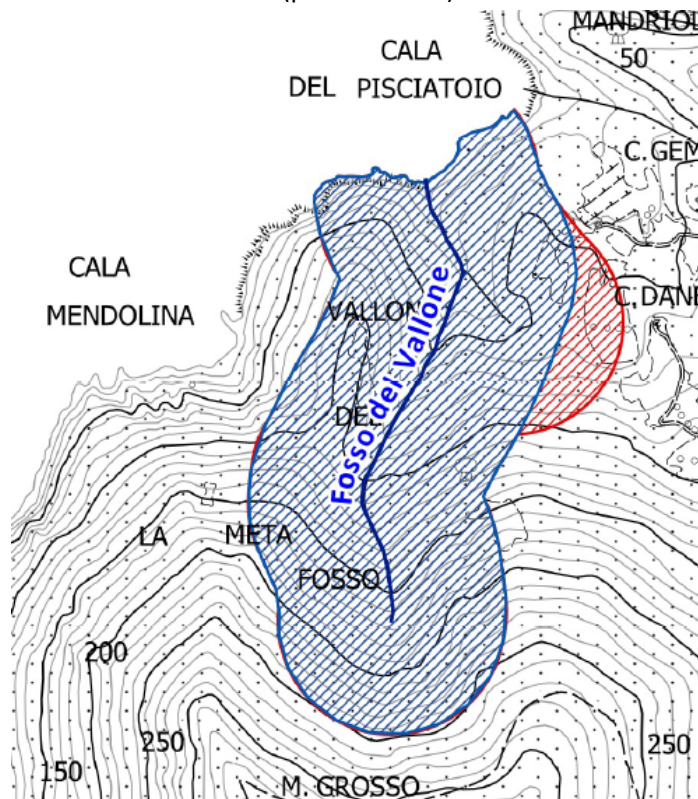

Fosso Baccetti

Il fosso Baccetti, descritto nell'allegato E va "queste incluse, compresi gli affluenti Calcinaia della Vellechia e del Molo ed i fossi Gorguti ed ai Ziro" nella cartografia PIT_PPR tuttavia non viene ricompreso l'intero tratto del fosso di Gorgoli, pertanto come evidenziato nell'estratto cartografico la parte terminale del corso d'acqua (in celeste) è stata ricompresa e si richiede la rettifica del vincolo.

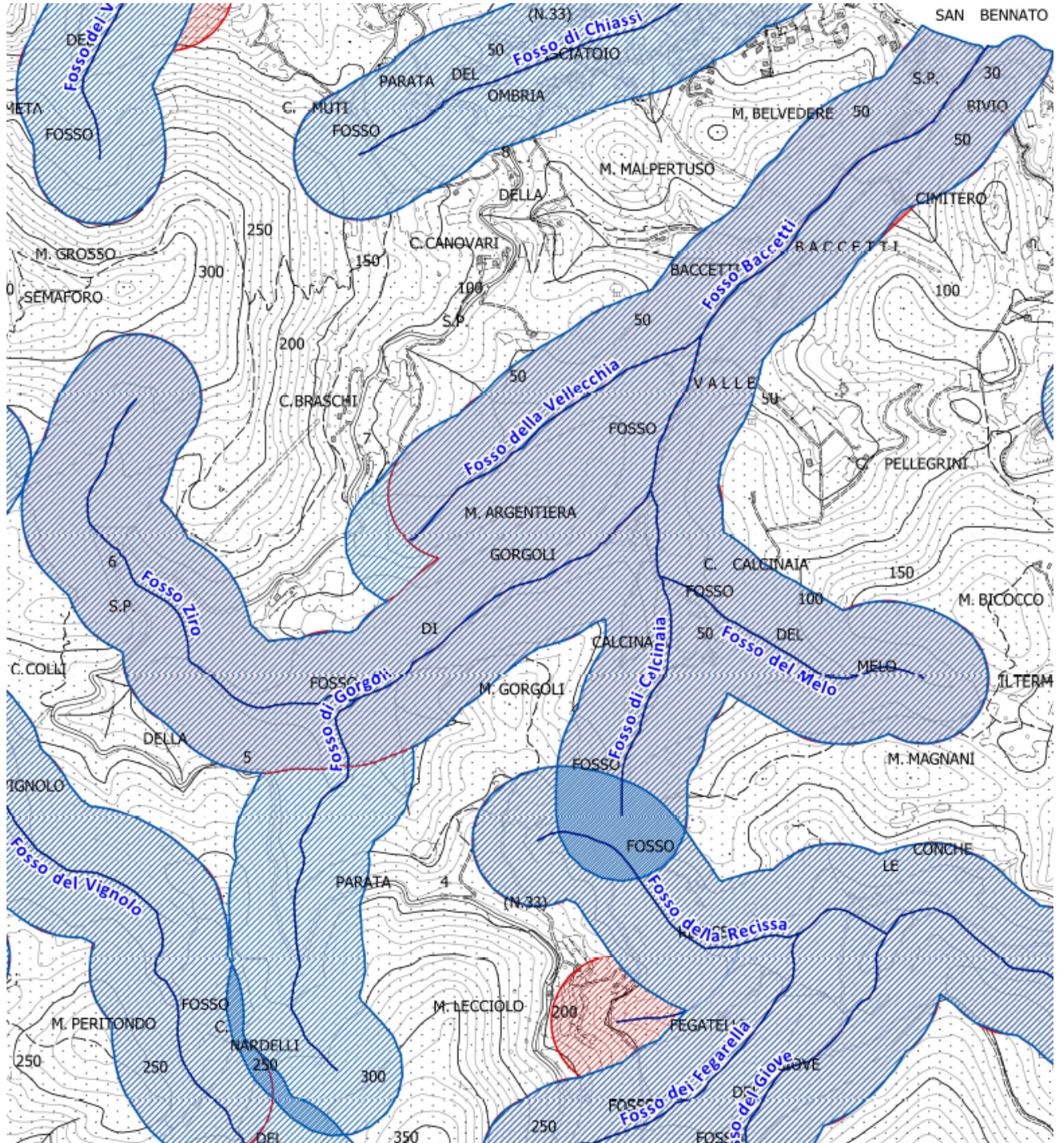

Fosso del Vignolo

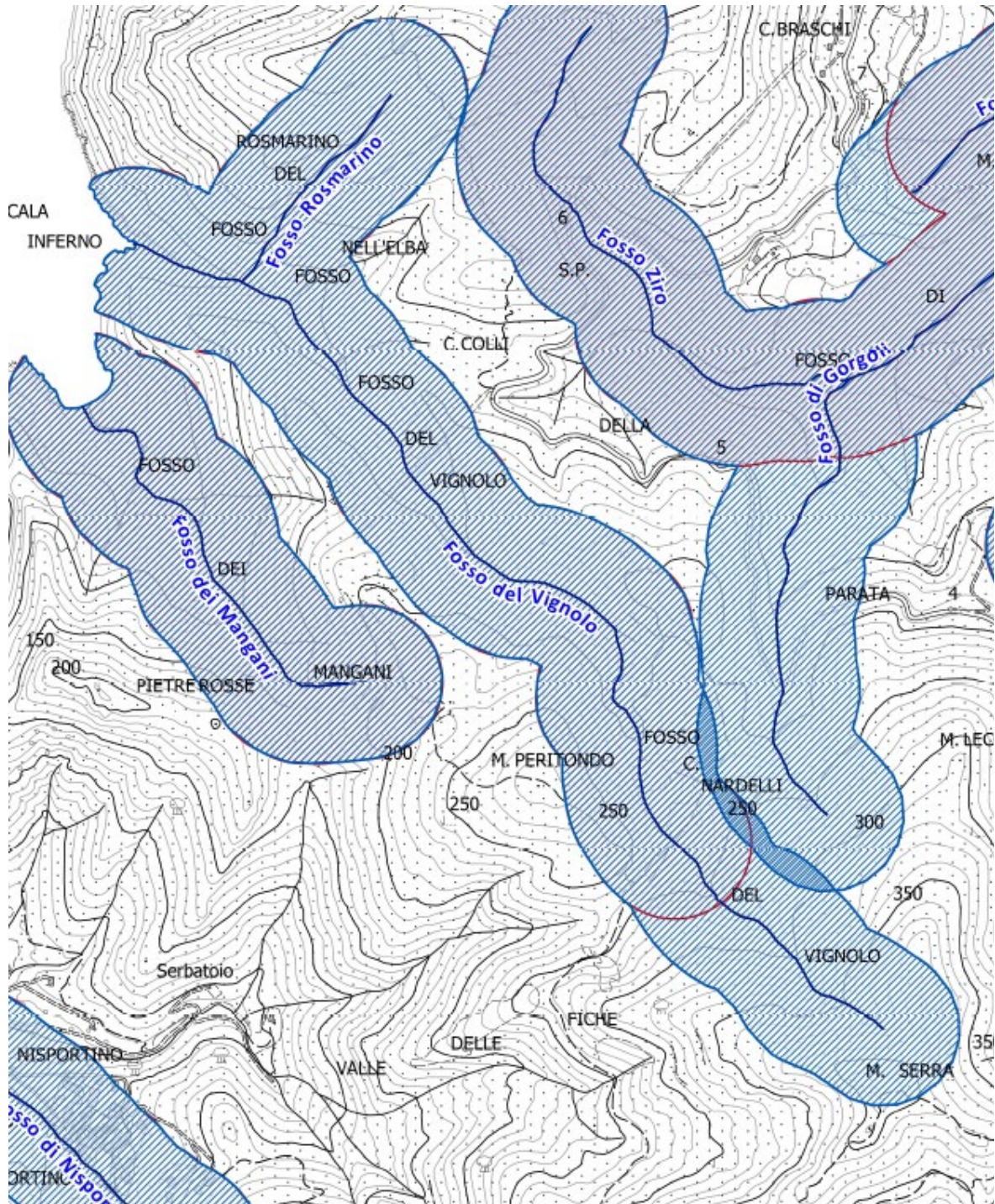

Il fosso del Vignolo rappresentato come nella descrizione dell'Allegato E va "dalla Foce alle sue origini queste incluse per i due rami Vignola e Rosmarina" in celeste la parte del fosso non rappresentata nella cartografia del PIT_PPR che non risulterebbe vincolata.

Fosso della Grassera

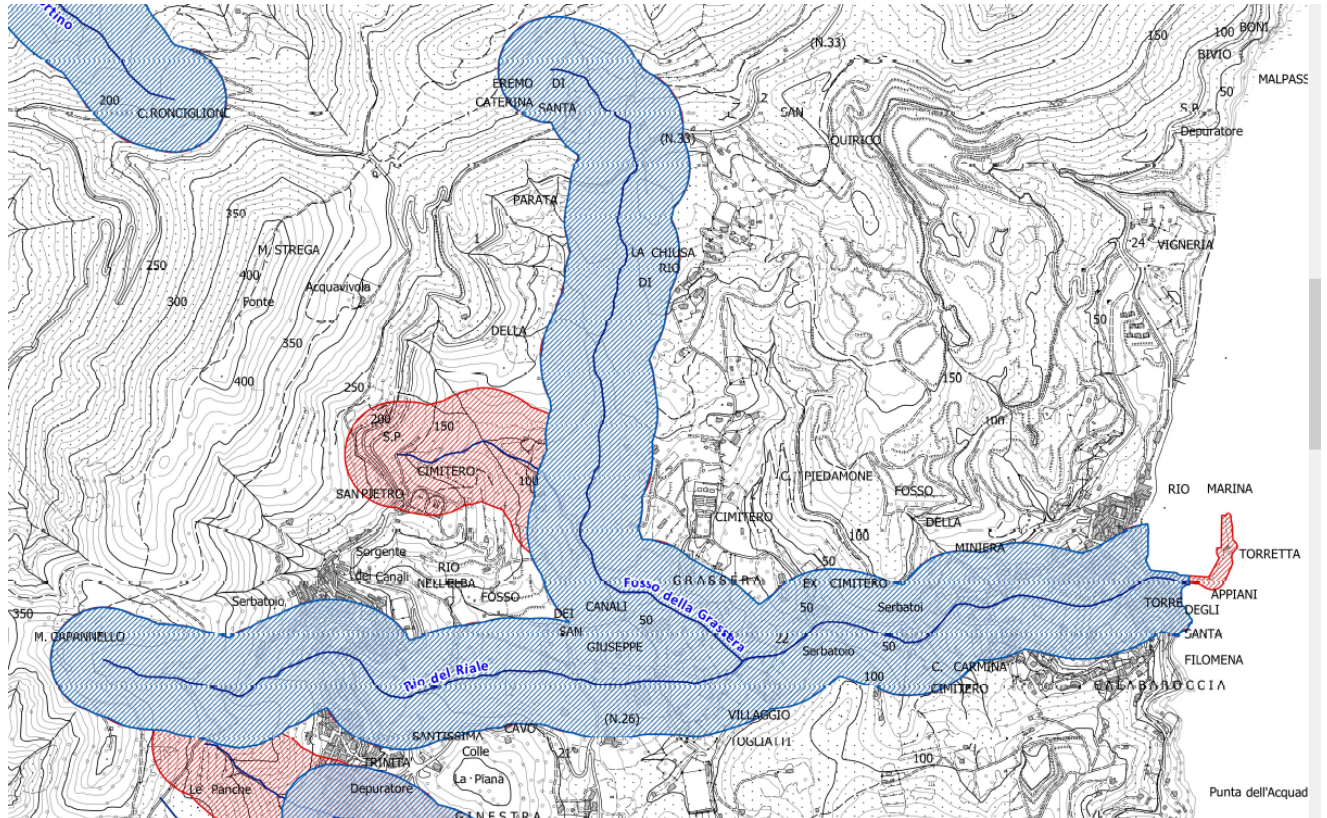

In blu viene cartografato il Fosso della Grassera che, nel rispetto dell'Allegato E va "dalla foce alle sue origini queste incluse" non andando oltre come rappresentato in rosso verso il Cimitero e verso il porto (fonte geoscopio PIT_PPR). Pertanto si richiede la sottrazione del vincolo per le porzioni in rosso Cimitero-Torretta.

Rio Ortano

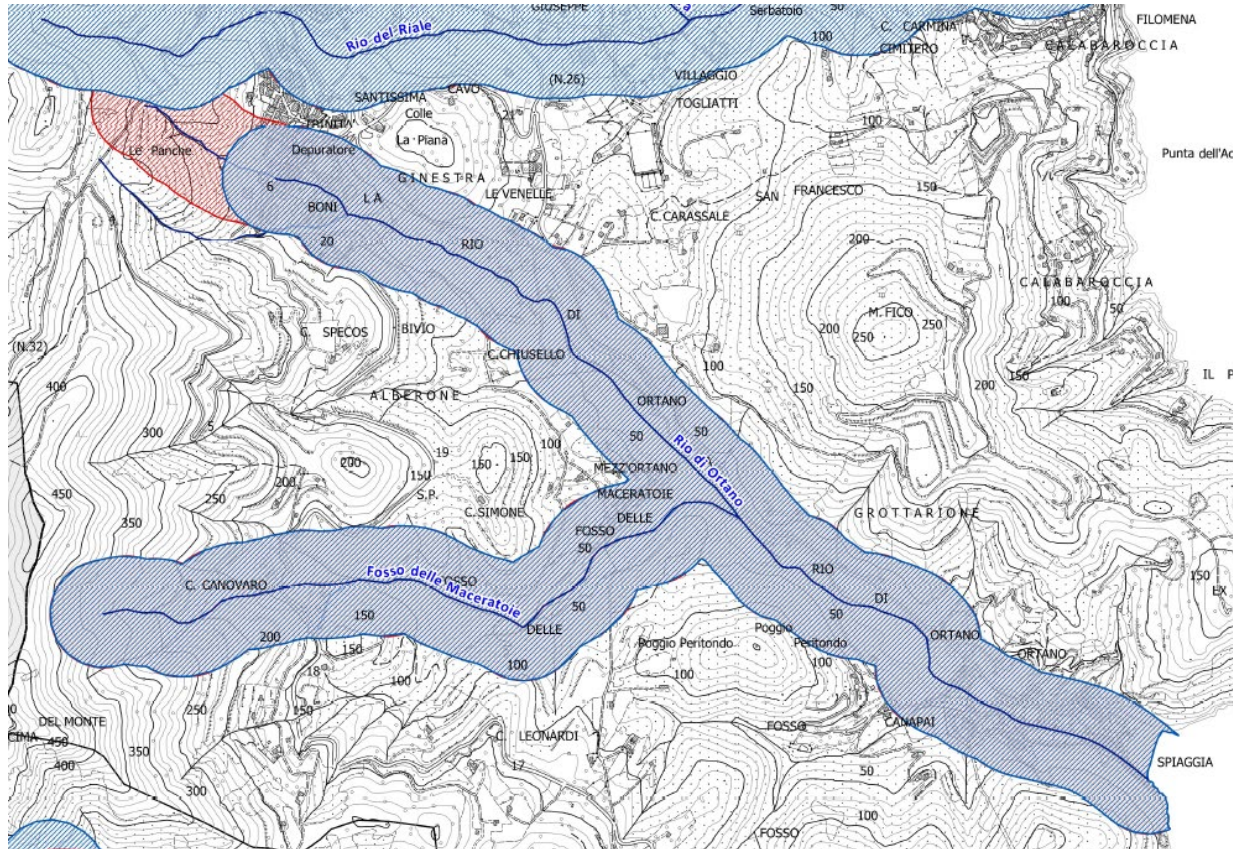

Il Rio Ortano nell'allegato E la parte vincolata viene così descritta "dalla foce a km. 1,5 a monte della confluenza col fosso Maceratoio". Pertanto si richiede la sottrazione del vincolo, per la porzione in rosso, rappresentata nel PIT_PPR, che va oltre rispetto alla descrizione.

Fosso di Ruibona

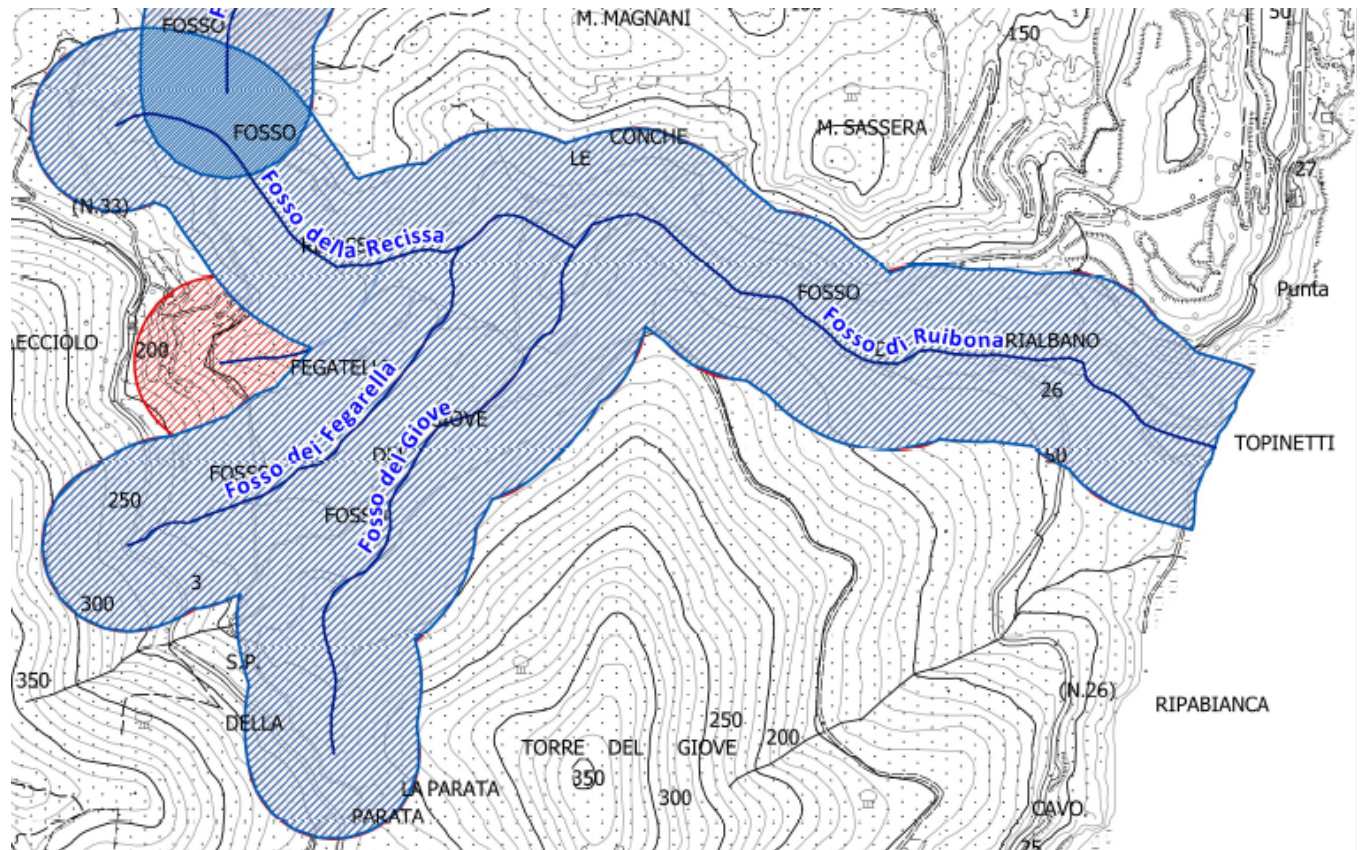

Nell'Allegato E per il fosso Ruibona troviamo "queste incluse compresi gli affluenti del Giove Fegarella e Recissa dalle loro origini" pertanto non compare menzionato l'altro ramo rappresentato in rosso per cui si richiede l'aggiornamento di svincolo.