

Prospetto di spesa evento La Compagnia Scapestrati
27/08/2023 Porto Azzurro

Nome e Cognome.	Prezzo Netto.	Prezzo Lordo.	Ritenuta
Massimo Galli	250	312,50	62,50
Francesco Porro	250	312,50	62,50
Leonardo Borghi	250	312,50.	62,50
Alessio Viscuso	250	312,50.	62,50
Diego Caroppo	250	312,50	62,50
TOT	1250	1562,50	312,50

I PAGAMENTI ANDRANNO EFFETTUATI TRAMITE RICEVUTA DI
PRESTAZIONE OCCASIONALE.

DATA

23/08/2023

MARINA DI CAMPO

FIRMA



SCADE IL 31/01/2024

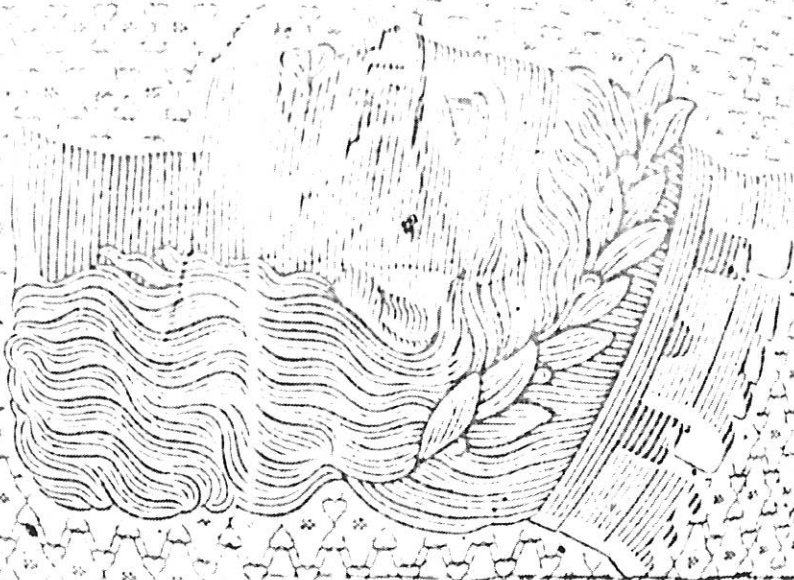

AT 3760398

REPUBBLICA ITALIANA



COMUNE DI
CAMPO NELL'ERBA
(LIVORNO)

CARTA D'IDENTITÀ

N.º AT 3760398

DI

GALLI

VASSIMO

Scansionato con CamScanner

GALLI

Cognome... MASSIMO

Nome... GIULIO / 1987

nato il... 17... I... A... 1

(alt. PORTOFERRAIO S.(L.I.)

a... Italiana

Cittadinanza... CAMPO NELL'ELBA

Residenza DEL. ECCETTO n... 134/B

Via... =====

Stato civile... studente

Professione

CONNOTATI E CONTRASSEGNI SALIENTI
mt. 1,85

Statura... castani

Capelli... castani

Occhi

Segni particolari... nessuno

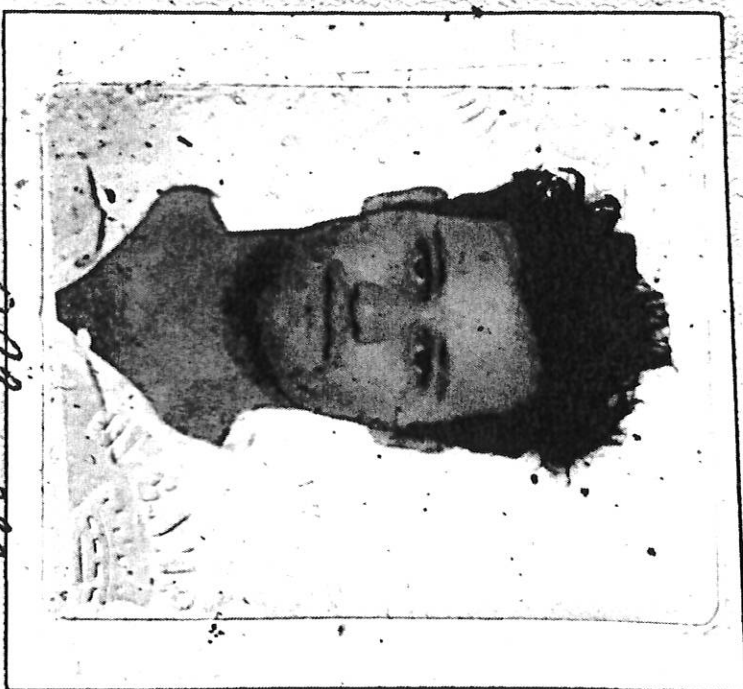

CAMPO NELL'ELBA

[Signature]
19/08/2013

Impronta del dito
indice sinistro

Esatti Euro 5,42

D. OLE SINDACO
Sindaco
FUNZIONARIO INCARICATO
Serrini Santinelli



Scansionato con CamScanner



REPUBBLICA ITALIANA
TESSERA SANITARIA
CARTA REGIONALE DEI SERVIZI

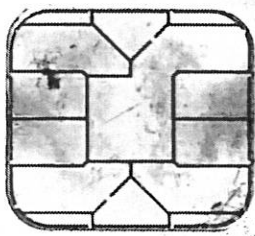

Codice Fiscale **GLLMSM87A31G912Z** Sesso **M**

Cognome **GALLI**

Nome **MASSIMO**

Luogo di nascita **PORTOFERRAIO**

Provincia **LI**

Data di nascita **31/01/1987**

Data di scadenza

12/02/2025

Dati sanitari regionali

REGIONE
TOSCANA



TESSERA EUROPEA DI ASSICURAZIONE MALATTIA



3 Cognome

GALLI

4 Nome

MASSIMO

5 Data di nascita

31/01/1987

6 Numero identificazione personale

GLI.MSM87A31G912Z

7 Numero identificazione dell'istituzione

SSN-MIN SALUTE - 500001

8 Numero di denominazione della tessera

80380000900300498110

9 Scadenza

13/02/2025