

Comune di Porto Azzurro

Provincia di Livorno

Cronoprogramma di PROGETTO

OGGETTO: PROGETTO DEFINITIVO - ESECUTIVO PER LA
SOPRAELEVAZIONE DEI LOCALI ADIBITI A SPOGLIATOI DEL
CAMPO DI CALCIO COM.LE, FINALIZZATO ALLA
REALIZZAZIONE DI UNA SALA POLIFUNZIONALE

COMMITTENTE: COMUNE DI PORTO AZZURRO

, 12/05/2023

Il Tecnico
(Ing. Umberto Puccini)



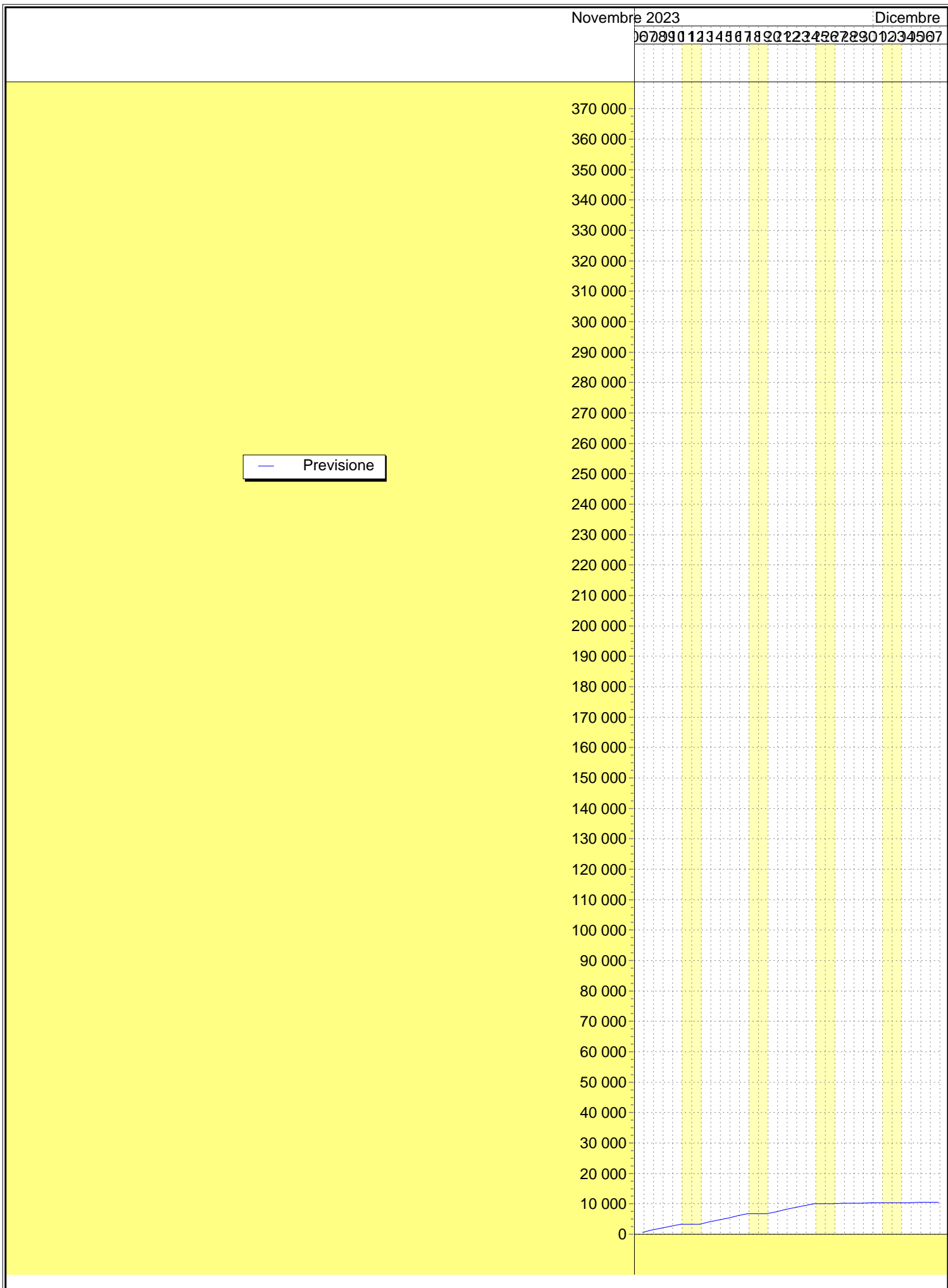

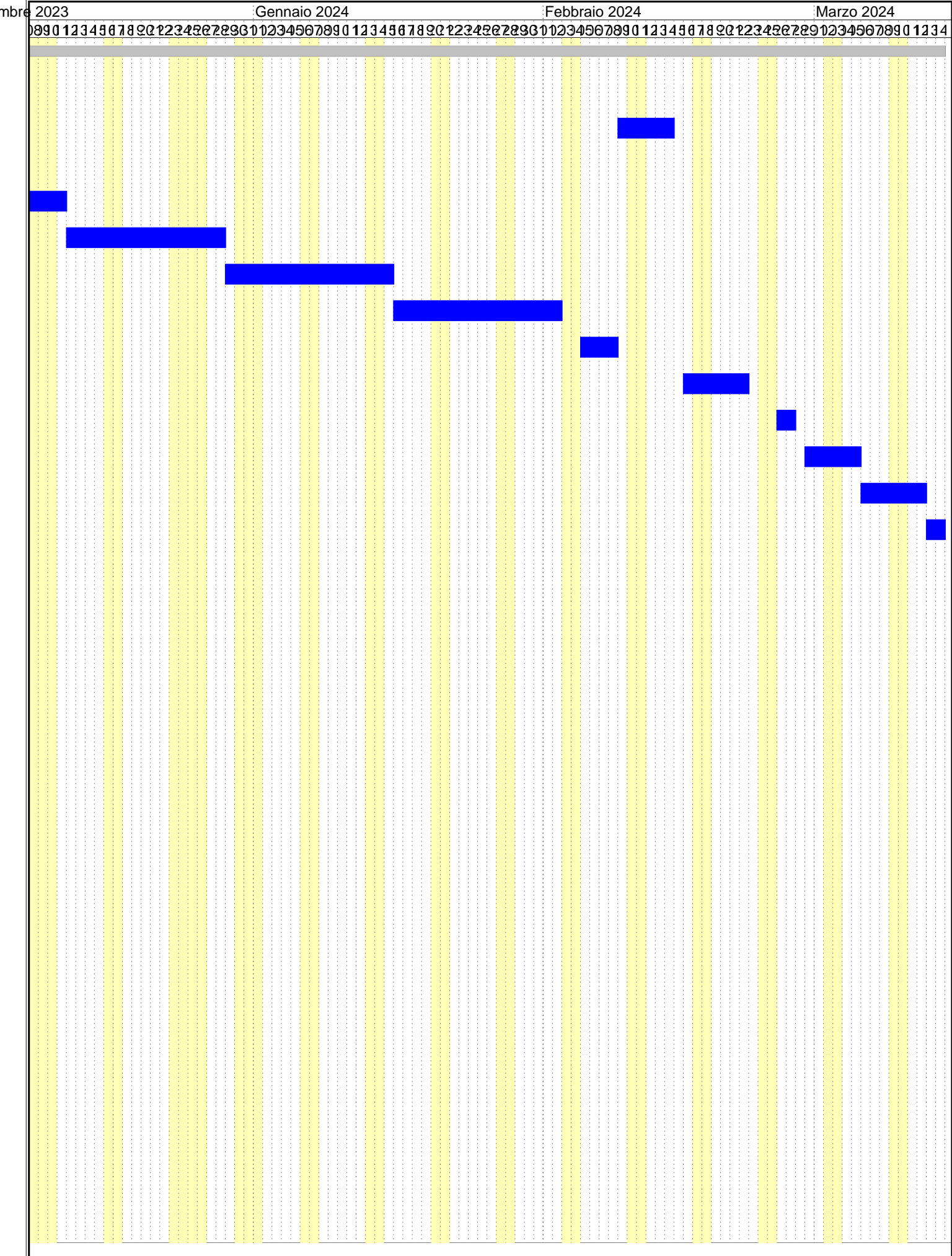

Marzo 2024 Aprile 2024 Maggio 2024 Giugno 2024

56789012345678901234567890123456789012345678901234567890123456789012345678901234567890

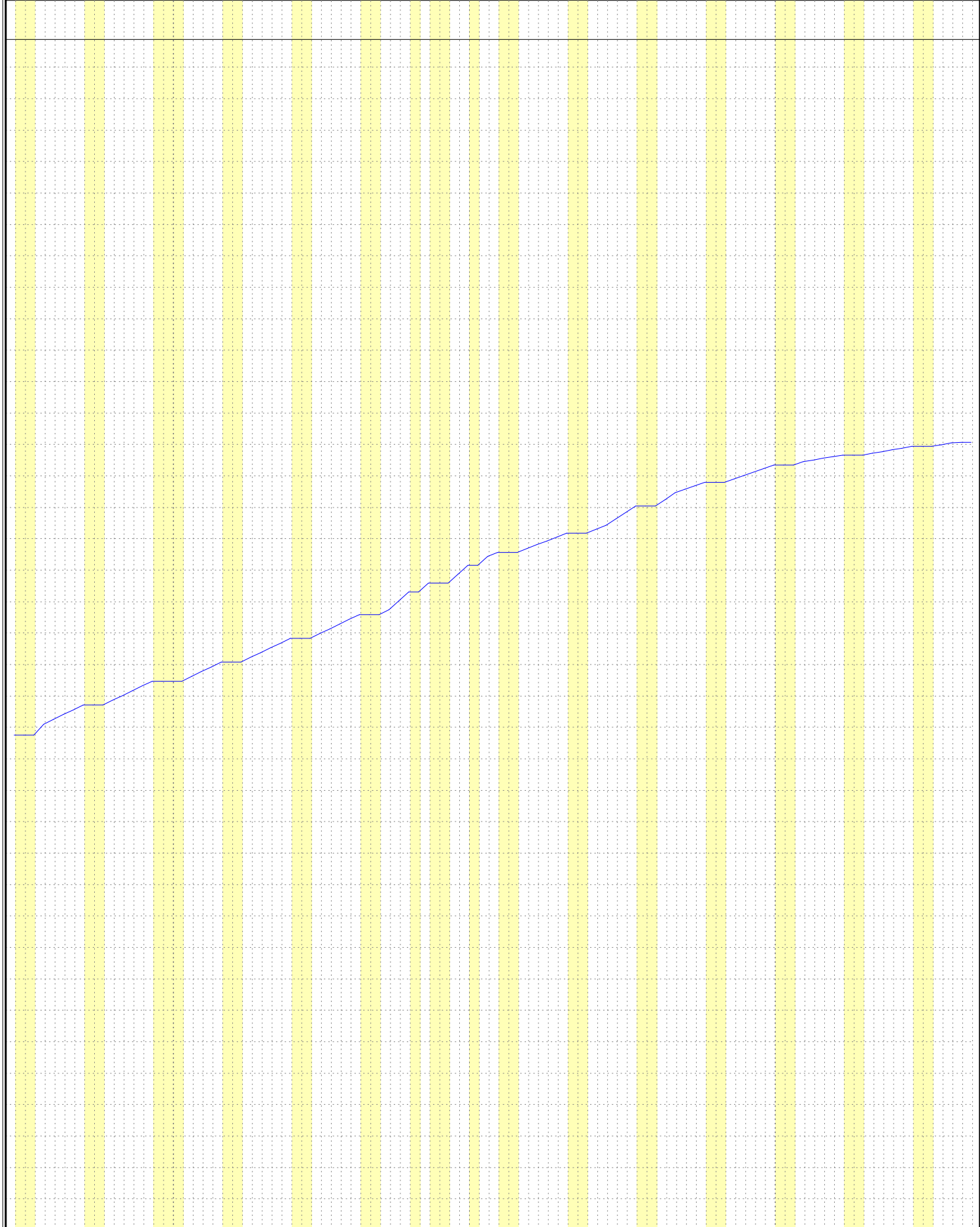

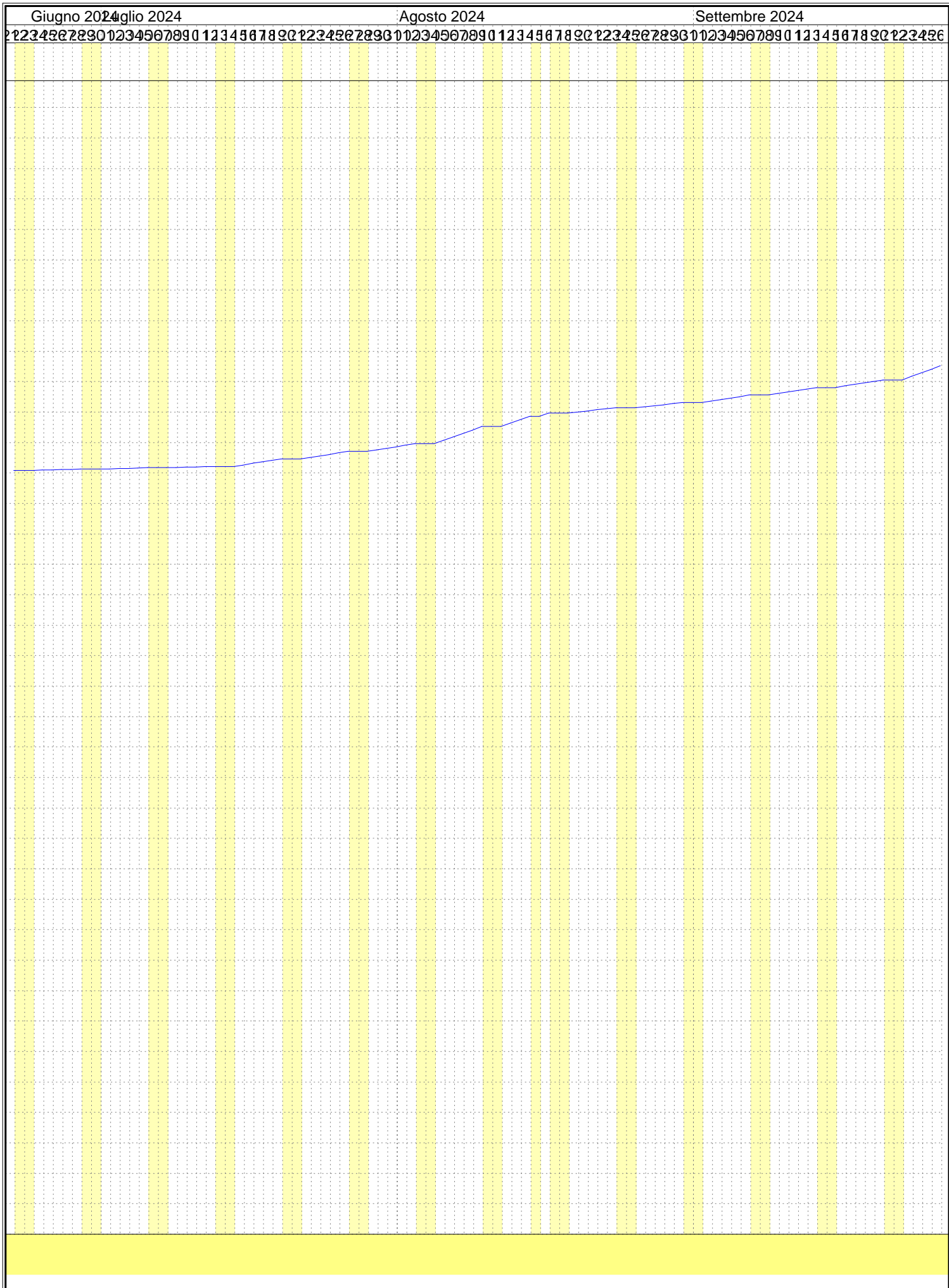

Settembre 2024 Ottobre 2024 Novembre 2024 Dicembre 2024 Ge

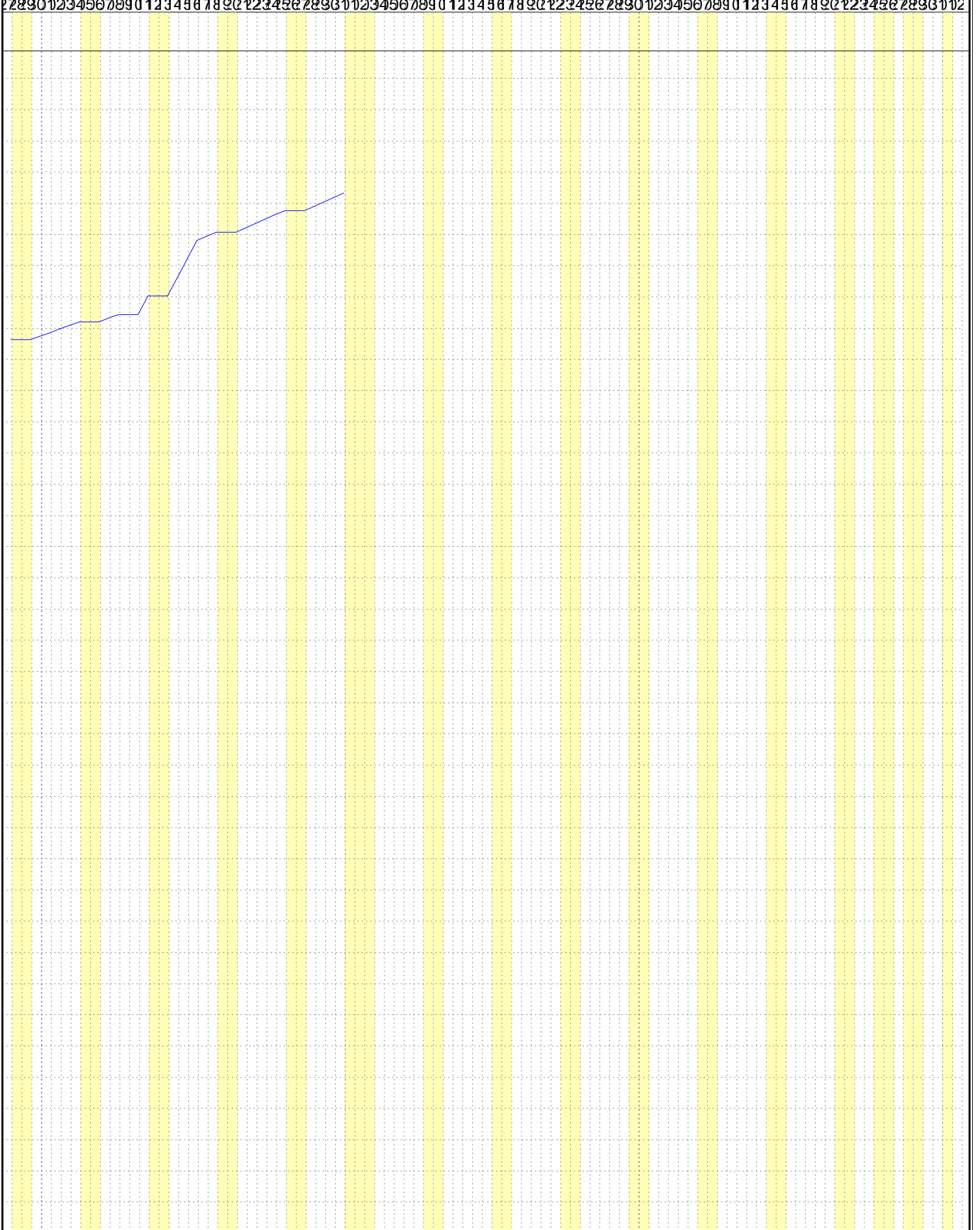

Comune di Porto Azzurro

Provincia di Livorno

Tabella Attività

OGGETTO: PROGETTO DEFINITIVO - ESECUTIVO PER LA SOPRAELEVAZIONE DEI LOCALI ADIBITI A SPOGLIATOI DEL CAMPO DI CALCIO COM.LE, FINALIZZATO ALLA REALIZZAZIONE DI UNA SALA POLIFUNZIONALE

COMMITTENTE: COMUNE DI PORTO AZZURRO

, 12/05/2023

Il Tecnico
(Ing. Umberto Puccini)

ATTIVITA'	PREVISTO		Inizio	Fine	GIORNI	
	euro	(%)			Lav.	Tot.
Lavori a MISURA	333'272,73	100,00	06/11/2023	31/10/2024	251	361
* Ponteggi e castelli di tiro. Montaggio ponteggio metallic ... ma ed idonea segnaletica, incluso nolo per il primo mese.	10'123,94	3,04	06/11/2023	24/11/2023	15	19
* Ponteggi e castelli di tiro. Smontaggio ponteggio metalli ... ati, esclusa illuminazione notturna ed idonea segnaletica.	6'921,38	2,08	09/02/2024	14/02/2024	4	6
* Ponteggi e castelli di tiro. Noleggio oltre il primo mese ... ea segnaletica, calcolato al mq per ogni mese di utilizzo.	1'718,21	0,52	22/07/2024	31/10/2024	73	102
* Scavo a larga sezione obbligata eseguito con mezzi meccan ... antiere, in terreni sciolti fino alla profondità di m 1,50	516,47	0,15	27/11/2023	11/12/2023	10	15
* Fornitura e posa in opera di acciaio per cemento armato s ... elettrosaldato formato mt 2.00x3.00, Ø 6 mm, maglia 20x20	7'963,37	2,39	12/12/2023	28/12/2023	11	17
* getto in opera di calcestruzzo per opere non strutturali classe di resistenza caratteristica C20/25 - consistenza S3	1'748,28	0,52	29/12/2023	15/01/2024	11	18
* Riempimento di scavi o buche eseguito a mano con materiale arido di cava compreso nel prezzo	1'641,21	0,49	16/01/2024	02/02/2024	14	18
* getto in opera di calcestruzzo ordinario, classe di espos ... lasse di resistenza caratteristica C32/40 - consistenza S3	14'556,79	4,37	05/02/2024	08/02/2024	4	4
* Casseforme di legno. per opere in elevazione travi, pilastri, solette, setti e muri	5'936,33	1,78	16/02/2024	22/02/2024	5	7
* Solaio in acciaio e calcestruzzo costituito da profilati ... con lamiera sp. da 6/10 a 12/10 ed altezza greche da mm 75	42'478,62	12,75	26/02/2024	27/02/2024	2	2
* Getto aggiuntivo della soletta in calcestruzzo per ogni cm di soletta in calcestruzzo alleggerito in più	476,53	0,14	29/02/2024	05/03/2024	4	6
* Muratura in laterizio alleggerito in pasta per tamponamenti eseguita con malta di cemento spessore cm 25	54'443,56	16,34	06/03/2024	12/03/2024	5	7
* POSA IN OPERA DI FINESTRE E PORTEFINESTRE in legno, pvc, ... e fino a 6 mq e con apertura oscillobattente e/o vasistas.	14'227,10	4,27	13/03/2024	18/03/2024	4	6
* Massetto armato dello spessore di cm 5 in conglomerato ce ... comprensivo di eventuale pompa o betonpompa. con rete Ø 8	21'249,78	6,38	19/03/2024	08/04/2024	14	21
* FORNITURA E POSA IN OPERA DEL SOLO ISOLANTE IN PANNELLI I ... al fuoco (Euroclasse E). Densità 30 Kg/mc, spessore mm 50	15'157,46	4,55	09/04/2024	22/04/2024	10	14
* Intonaco civile per interni su pareti verticali eseguito ... zo tra predisposte guide, compreso velo con malta di calce	16'979,63	5,09	23/04/2024	02/05/2024	6	10
* FORNITURA E POSA IN OPERA DI MODULI FOTOVOLTAICI in celle ... o 300 Wp, del tipo policristallino a 72/144 celle half cut	9'829,54	2,95	03/05/2024	14/05/2024	8	12
* applicazione di guaina liquida elastobituminosa a freddo ... vamento dei materiali. in due mani per lo spessore di 3 mm	10'345,17	3,10	15/05/2024	21/05/2024	5	7
* FORNITURA E POSA IN OPERA DI INVERTER O SISTEMA DI CONVER ... ei pannelli). Tensione 230Vac , Accumulo 4,8 kWh, Monofase	9'893,26	2,97	22/05/2024	03/06/2024	9	13
* Fornitura tappeto agugliato tipo monofalda	6'000,00	1,80	04/06/2024	18/06/2024	11	15
* Posa in opera di pavimento a tappeto agugliato tipo monof ... on						

ATTIVITA'	PREVISTO		Inizio	Fine	GIORNI	
	euro	(%)			Lav.	Tot.
inferiore a 4 mm e peso totale non inferiore a 700 g/m2	1'674,64	0,50	18/06/2024	12/07/2024	19	25
* Fornitura pavimento in ceramica, gres, klinker o prodotti similare	7'200,00	2,16	15/07/2024	02/08/2024	15	19
* Posa in opera di pavimento in ceramica, gres, klinker o p ... strelle rettangolari o quadrate posate lineari o diagonali	3'153,00	0,95	19/08/2024	30/08/2024	10	12
* IMPIANTI DI RICARICA DEI VEICOLI ELETTRICI composti da un ... e. Potenza delle prese da 20 Kwh TRIFASE a ricarica veloce	9'903,06	2,97	05/08/2024	16/08/2024	9	12
* Fornitura e posa in opera di apparecchi sanitari compreso ... one. Sono compresi: il raccordo alle tubazioni d'allaccio.	7'114,45	2,13	02/09/2024	20/09/2024	15	19
* Muratura in elevazione di pareti a cassetta (doppio tavol ... simo di cm 10 eseguito con malta di calce idraulica (M2,5)	13'490,77	4,05	23/09/2024	08/10/2024	12	16
* Controsoffitto in lastre di cartongesso, fissate mediante ... re in cartongesso REI 120 mm. 20 con orditura autoportante	23'530,18	7,06	11/10/2024	16/10/2024	4	6
* IMPIANTO ELETTRICO, COMPRENDE ALIMENTAZIONE LINEA PRINCIP ... LA POLIFUNZIONALE, TUTTO COMPRESO PER PORTARE OPERA FINITA	15'000,00	4,50	17/10/2024	31/10/2024	11	15
Data, 12/05/2023						
Tecnico Ing. Umberto Puccini						

Comune di Porto Azzurro

Provincia di Livorno

Tabella Date e Importi

OGGETTO: PROGETTO DEFINITIVO - ESECUTIVO PER LA
SOPRAELEVAZIONE DEI LOCALI ADIBITI A SPOGLIATOI DEL
CAMPO DI CALCIO COM.LE, FINALIZZATO ALLA
REALIZZAZIONE DI UNA SALA POLIFUNZIONALE

COMMITTENTE: COMUNE DI PORTO AZZURRO

, 12/05/2023

Il Tecnico
(Ing. Umberto Puccini)

DATA	IMPORTI PREVISTI		
	Parziale euro	Progressivo euro	(%)
06/11/2023	674,93	674,93	0,20
07/11/2023	674,93	1'349,86	0,41
08/11/2023	674,93	2'024,79	0,61
09/11/2023	674,93	2'699,72	0,81
10/11/2023	674,93	3'374,65	1,01
13/11/2023	674,93	4'049,58	1,22
14/11/2023	674,93	4'724,51	1,42
15/11/2023	674,93	5'399,43	1,62
16/11/2023	674,93	6'074,36	1,82
17/11/2023	674,93	6'749,29	2,03
20/11/2023	674,93	7'424,22	2,23
21/11/2023	674,93	8'099,15	2,43
22/11/2023	674,93	8'774,08	2,63
23/11/2023	674,93	9'449,01	2,84
24/11/2023	674,93	10'123,94	3,04
27/11/2023	51,65	10'175,59	3,05
28/11/2023	51,65	10'227,24	3,07
29/11/2023	51,65	10'278,88	3,08
30/11/2023	51,65	10'330,53	3,10
01/12/2023	51,65	10'382,18	3,12
04/12/2023	51,65	10'433,83	3,13
05/12/2023	51,65	10'485,47	3,15
06/12/2023	51,65	10'537,12	3,16
07/12/2023	51,65	10'588,77	3,18
11/12/2023	51,65	10'640,42	3,19
12/12/2023	723,94	11'364,36	3,41
13/12/2023	723,94	12'088,30	3,63
14/12/2023	723,94	12'812,24	3,84
15/12/2023	723,94	13'536,19	4,06
18/12/2023	723,94	14'260,13	4,28
19/12/2023	723,94	14'984,07	4,50
20/12/2023	723,94	15'708,01	4,71
21/12/2023	723,94	16'431,96	4,93
22/12/2023	723,94	17'155,90	5,15
27/12/2023	723,94	17'879,84	5,36
28/12/2023	723,94	18'603,78	5,58
29/12/2023	158,93	18'762,72	5,63
02/01/2024	158,93	18'921,65	5,68
03/01/2024	158,93	19'080,59	5,73
04/01/2024	158,93	19'239,52	5,77
05/01/2024	158,93	19'398,45	5,82
08/01/2024	158,93	19'557,39	5,87
09/01/2024	158,93	19'716,32	5,92
10/01/2024	158,93	19'875,26	5,96
11/01/2024	158,93	20'034,19	6,01
12/01/2024	158,93	20'193,13	6,06
15/01/2024	158,93	20'352,06	6,11
16/01/2024	117,23	20'469,29	6,14
17/01/2024	117,23	20'586,52	6,18
18/01/2024	117,23	20'703,75	6,21
19/01/2024	117,23	20'820,98	6,25
22/01/2024	117,23	20'938,20	6,28
23/01/2024	117,23	21'055,43	6,32
24/01/2024	117,23	21'172,66	6,35
25/01/2024	117,23	21'289,89	6,39
26/01/2024	117,23	21'407,12	6,42
29/01/2024	117,23	21'524,35	6,46
30/01/2024	117,23	21'641,58	6,49
31/01/2024	117,23	21'758,81	6,53
01/02/2024	117,23	21'876,04	6,56
02/02/2024	117,23	21'993,27	6,60
05/02/2024	3'639,20	25'632,47	7,69
06/02/2024	3'639,20	29'271,67	8,78

DATA	IMPORTI PREVISTI		
	Parziale euro	Progressivo euro	(%)
07/02/2024	3'639,20	32'910,86	9,88
08/02/2024	3'639,20	36'550,06	10,97
09/02/2024	1'730,35	38'280,41	11,49
12/02/2024	1'730,35	40'010,75	12,01
13/02/2024	1'730,35	41'741,10	12,52
14/02/2024	1'730,35	43'471,45	13,04
16/02/2024	1'187,27	44'658,71	13,40
19/02/2024	1'187,27	45'845,98	13,76
20/02/2024	1'187,27	47'033,25	14,11
21/02/2024	1'187,27	48'220,51	14,47
22/02/2024	1'187,27	49'407,78	14,83
26/02/2024	21'239,31	70'647,09	21,20
27/02/2024	21'239,31	91'886,40	27,57
29/02/2024	119,13	92'005,54	27,61
01/03/2024	119,13	92'124,67	27,64
04/03/2024	119,13	92'243,80	27,68
05/03/2024	119,13	92'362,93	27,71
06/03/2024	10'888,71	103'251,65	30,98
07/03/2024	10'888,71	114'140,36	34,25
08/03/2024	10'888,71	125'029,07	37,52
11/03/2024	10'888,71	135'917,78	40,78
12/03/2024	10'888,71	146'806,49	44,05
13/03/2024	3'556,78	150'363,27	45,12
14/03/2024	3'556,78	153'920,04	46,18
15/03/2024	3'556,78	157'476,82	47,25
18/03/2024	3'556,78	161'033,60	48,32
19/03/2024	1'517,84	162'551,44	48,77
20/03/2024	1'517,84	164'069,28	49,23
21/03/2024	1'517,84	165'587,12	49,69
22/03/2024	1'517,84	167'104,96	50,14
25/03/2024	1'517,84	168'622,80	50,60
26/03/2024	1'517,84	170'140,64	51,05
27/03/2024	1'517,84	171'658,49	51,51
28/03/2024	1'517,84	173'176,33	51,96
29/03/2024	1'517,84	174'694,17	52,42
02/04/2024	1'517,84	176'212,01	52,87
03/04/2024	1'517,84	177'729,85	53,33
04/04/2024	1'517,84	179'247,69	53,78
05/04/2024	1'517,84	180'765,53	54,24
08/04/2024	1'517,84	182'283,37	54,69
09/04/2024	1'515,75	183'799,12	55,15
10/04/2024	1'515,75	185'314,87	55,60
11/04/2024	1'515,75	186'830,61	56,06
12/04/2024	1'515,75	188'346,36	56,51
15/04/2024	1'515,75	189'862,10	56,97
16/04/2024	1'515,75	191'377,85	57,42
17/04/2024	1'515,75	192'893,59	57,88
18/04/2024	1'515,75	194'409,34	58,33
19/04/2024	1'515,75	195'925,09	58,79
22/04/2024	1'515,75	197'440,84	59,24
23/04/2024	2'829,94	200'270,77	60,09
24/04/2024	2'829,94	203'100,71	60,94
26/04/2024	2'829,94	205'930,65	61,79
29/04/2024	2'829,94	208'760,59	62,64
30/04/2024	2'829,94	211'590,53	63,49
02/05/2024	2'829,94	214'420,47	64,34
03/05/2024	1'228,69	215'649,16	64,71
06/05/2024	1'228,69	216'877,85	65,08
07/05/2024	1'228,69	218'106,54	65,44
08/05/2024	1'228,69	219'335,24	65,81
09/05/2024	1'228,69	220'563,93	66,18
10/05/2024	1'228,69	221'792,62	66,55
13/05/2024	1'228,69	223'021,31	66,92

DATA	IMPORTI PREVISTI		
	Parziale euro	Progressivo euro	(%)
14/05/2024	1'228,69	224'250,00	67,29
15/05/2024	2'069,03	226'319,04	67,91
16/05/2024	2'069,03	228'388,07	68,53
17/05/2024	2'069,03	230'457,10	69,15
20/05/2024	2'069,03	232'526,14	69,77
21/05/2024	2'069,03	234'595,17	70,39
22/05/2024	1'099,25	235'694,42	70,72
23/05/2024	1'099,25	236'793,67	71,05
24/05/2024	1'099,25	237'892,92	71,38
27/05/2024	1'099,25	238'992,17	71,71
28/05/2024	1'099,25	240'091,43	72,04
29/05/2024	1'099,25	241'190,68	72,37
30/05/2024	1'099,25	242'289,93	72,70
31/05/2024	1'099,25	243'389,18	73,03
03/06/2024	1'099,25	244'488,43	73,36
04/06/2024	545,45	245'033,89	73,52
05/06/2024	545,45	245'579,34	73,69
06/06/2024	545,45	246'124,79	73,85
07/06/2024	545,45	246'670,25	74,01
10/06/2024	545,45	247'215,70	74,18
11/06/2024	545,45	247'761,16	74,34
12/06/2024	545,45	248'306,61	74,51
13/06/2024	545,45	248'852,07	74,67
14/06/2024	545,45	249'397,52	74,83
17/06/2024	545,45	249'942,98	75,00
18/06/2024	633,59	250'576,57	75,19
19/06/2024	88,14	250'664,70	75,21
20/06/2024	88,14	250'752,84	75,24
21/06/2024	88,14	250'840,98	75,27
24/06/2024	88,14	250'929,12	75,29
25/06/2024	88,14	251'017,26	75,32
26/06/2024	88,14	251'105,40	75,35
27/06/2024	88,14	251'193,54	75,37
28/06/2024	88,14	251'281,68	75,40
01/07/2024	88,14	251'369,81	75,42
02/07/2024	88,14	251'457,95	75,45
03/07/2024	88,14	251'546,09	75,48
04/07/2024	88,14	251'634,23	75,50
05/07/2024	88,14	251'722,37	75,53
08/07/2024	88,14	251'810,51	75,56
09/07/2024	88,14	251'898,65	75,58
10/07/2024	88,14	251'986,78	75,61
11/07/2024	88,14	252'074,92	75,64
12/07/2024	88,14	252'163,06	75,66
15/07/2024	480,00	252'643,06	75,81
16/07/2024	480,00	253'123,06	75,95
17/07/2024	480,00	253'603,06	76,09
18/07/2024	480,00	254'083,06	76,24
19/07/2024	480,00	254'563,06	76,38
22/07/2024	503,54	255'066,60	76,53
23/07/2024	503,54	255'570,14	76,68
24/07/2024	503,54	256'073,68	76,84
25/07/2024	503,54	256'577,21	76,99
26/07/2024	503,54	257'080,75	77,14
29/07/2024	503,54	257'584,29	77,29
30/07/2024	503,54	258'087,82	77,44
31/07/2024	503,54	258'591,36	77,59
01/08/2024	503,54	259'094,90	77,74
02/08/2024	503,54	259'598,44	77,89
05/08/2024	1'123,88	260'722,31	78,23
06/08/2024	1'123,88	261'846,19	78,57
07/08/2024	1'123,88	262'970,07	78,91
08/08/2024	1'123,88	264'093,95	79,24

DATA	IMPORTI PREVISTI		
	Parziale euro	Progressivo euro	(%)
09/08/2024	1'123,88	265'217,82	79,58
12/08/2024	1'123,88	266'341,70	79,92
13/08/2024	1'123,88	267'465,58	80,25
14/08/2024	1'123,88	268'589,46	80,59
16/08/2024	1'123,88	269'713,33	80,93
19/08/2024	338,84	270'052,17	81,03
20/08/2024	338,84	270'391,01	81,13
21/08/2024	338,84	270'729,84	81,23
22/08/2024	338,84	271'068,68	81,34
23/08/2024	338,84	271'407,52	81,44
26/08/2024	338,84	271'746,35	81,54
27/08/2024	338,84	272'085,19	81,64
28/08/2024	338,84	272'424,03	81,74
29/08/2024	338,84	272'762,86	81,84
30/08/2024	338,84	273'101,70	81,95
02/09/2024	497,83	273'599,53	82,09
03/09/2024	497,83	274'097,37	82,24
04/09/2024	497,83	274'595,20	82,39
05/09/2024	497,83	275'093,03	82,54
06/09/2024	497,83	275'590,87	82,69
09/09/2024	497,83	276'088,70	82,84
10/09/2024	497,83	276'586,54	82,99
11/09/2024	497,83	277'084,37	83,14
12/09/2024	497,83	277'582,20	83,29
13/09/2024	497,83	278'080,04	83,44
16/09/2024	497,83	278'577,87	83,59
17/09/2024	497,83	279'075,70	83,74
18/09/2024	497,83	279'573,54	83,89
19/09/2024	497,83	280'071,37	84,04
20/09/2024	497,84	280'569,21	84,19
23/09/2024	1'147,77	281'716,98	84,53
24/09/2024	1'147,77	282'864,74	84,87
25/09/2024	1'147,77	284'012,51	85,22
26/09/2024	1'147,77	285'160,28	85,56
27/09/2024	1'147,77	286'308,05	85,91
30/09/2024	1'147,77	287'455,82	86,25
01/10/2024	1'147,77	288'603,59	86,60
02/10/2024	1'147,77	289'751,35	86,94
03/10/2024	1'147,77	290'899,12	87,29
04/10/2024	1'147,77	292'046,89	87,63
07/10/2024	1'147,77	293'194,66	87,97
08/10/2024	1'147,77	294'342,43	88,32
09/10/2024	23,54	294'365,96	88,33
10/10/2024	23,54	294'389,50	88,33
11/10/2024	5'906,08	300'295,58	90,11
14/10/2024	5'906,08	306'201,67	91,88
15/10/2024	5'906,08	312'107,75	93,65
16/10/2024	5'906,09	318'013,84	95,42
17/10/2024	1'387,17	319'401,01	95,84
18/10/2024	1'387,17	320'788,18	96,25
21/10/2024	1'387,17	322'175,36	96,67
22/10/2024	1'387,17	323'562,53	97,09
23/10/2024	1'387,17	324'949,70	97,50
24/10/2024	1'387,17	326'336,88	97,92
25/10/2024	1'387,17	327'724,05	98,34
28/10/2024	1'387,17	329'111,22	98,75
29/10/2024	1'387,17	330'498,40	99,17
30/10/2024	1'387,17	331'885,57	99,58
31/10/2024	1'387,18	333'272,75	100,00
Data, 12/05/2023			

DATA	IMPORTI PREVISTI		
	Parziale euro	Progressivo euro	(%)
Tecnico Ing. Umberto Puccini			