

PIANO TERRA
CONFRONTO
Scala 1:100

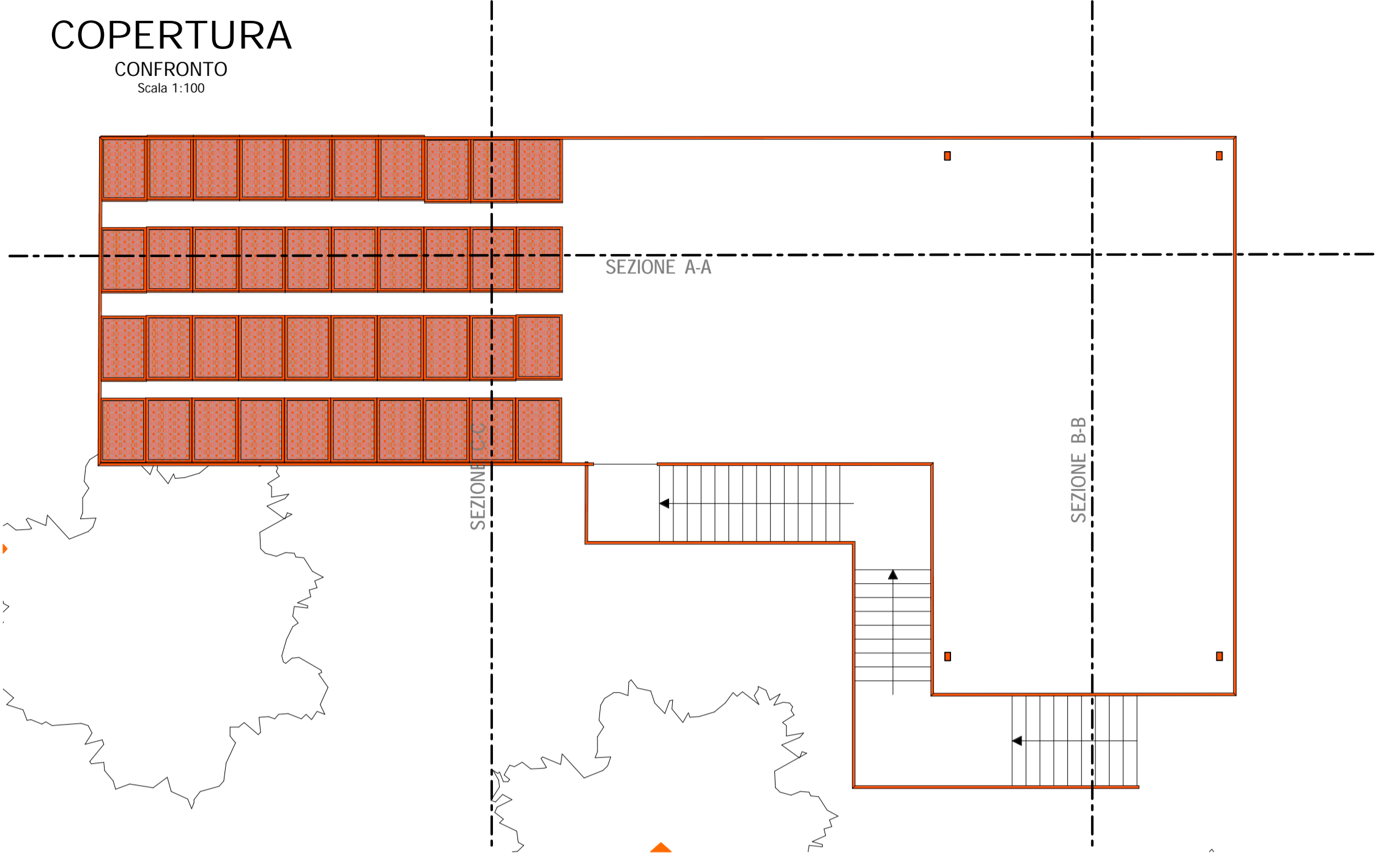

COPERTURA
CONFRONTO
Scala 1:100

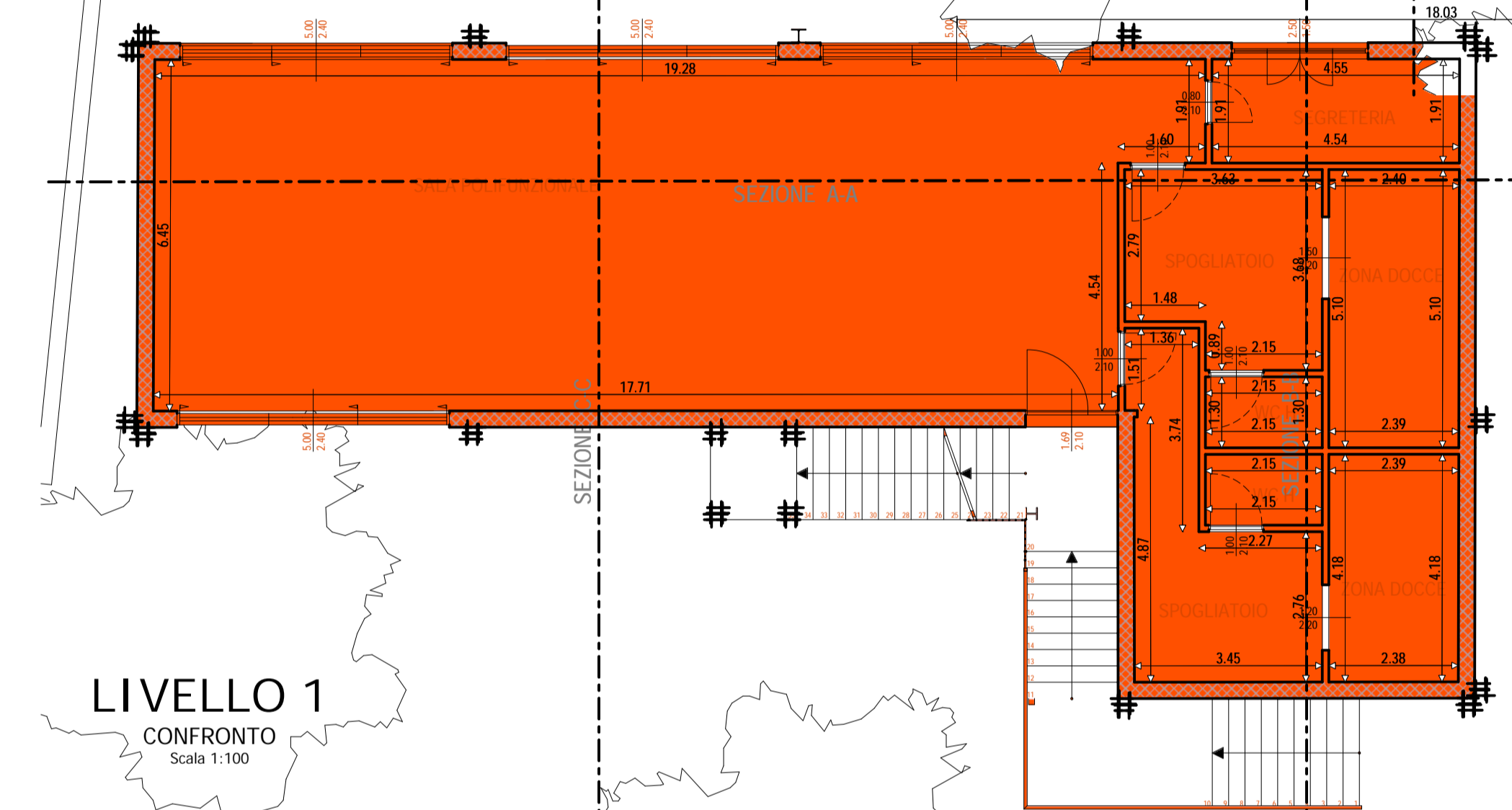

LIVELLO 1
CONFRONTO
Scala 1:100

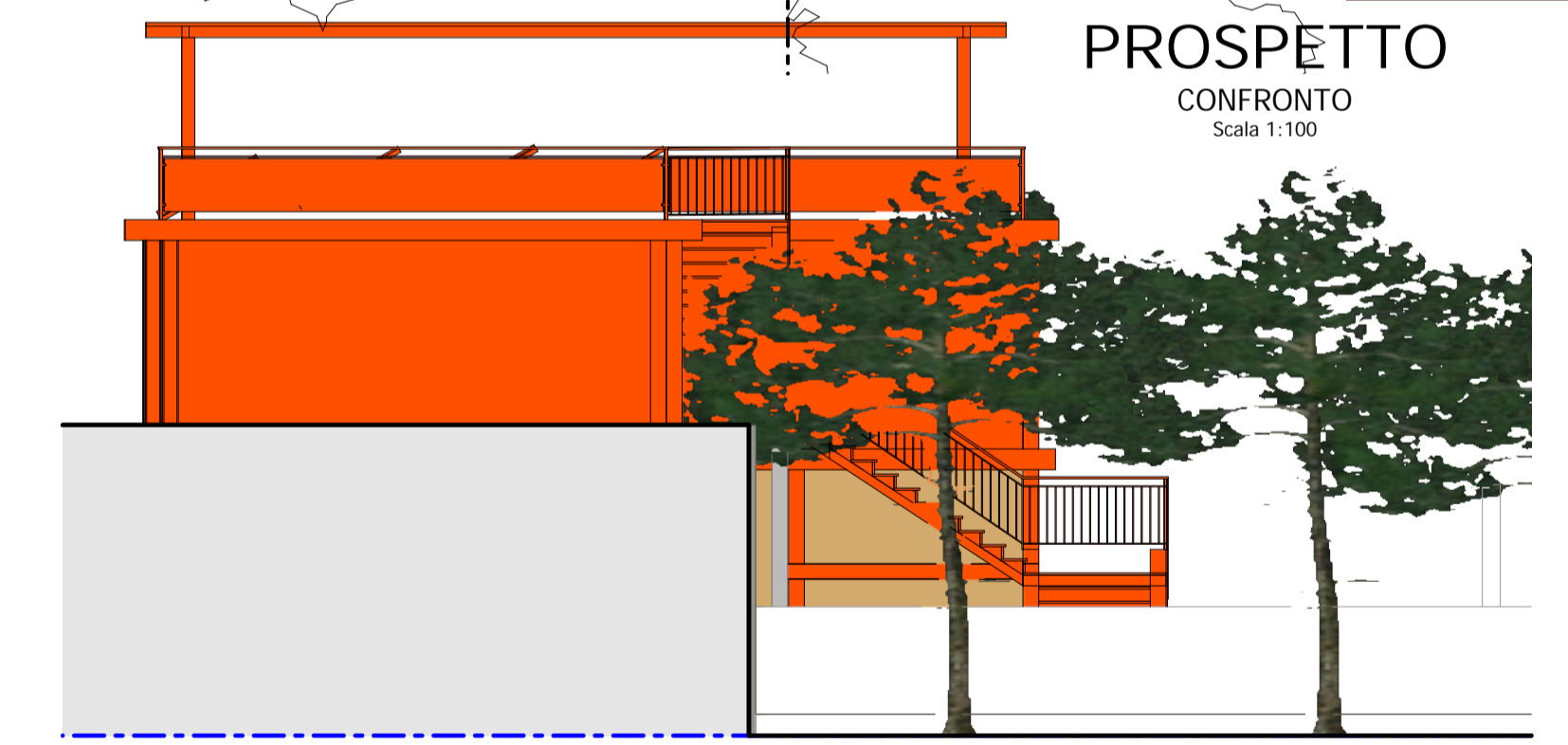

PROSPETTO
CONFRONTO
Scala 1:100



PROSPETTO
CONFRONTO
Scala 1:100

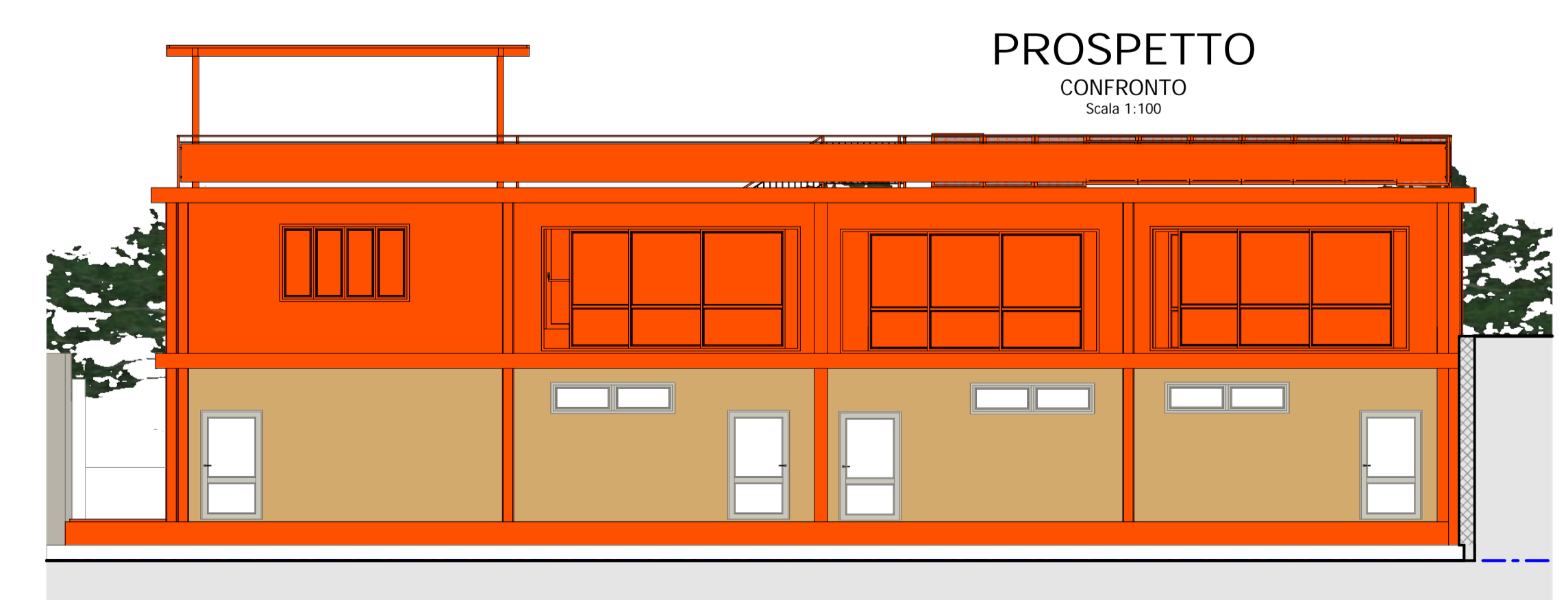

PROSPETTO
CONFRONTO
Scala 1:100

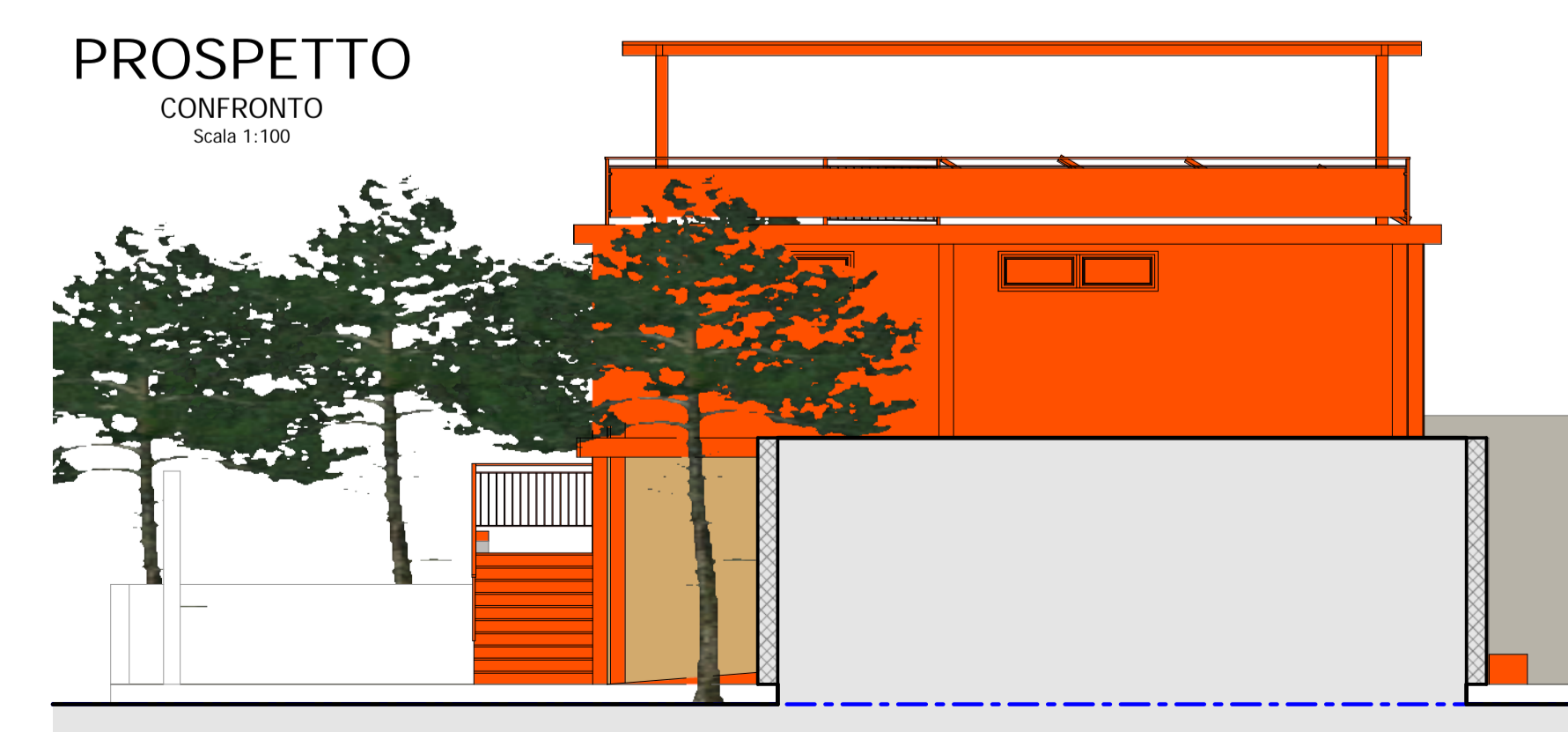

PROSPETTO
CONFRONTO
Scala 1:100



ING. PUCCINI UMBERTO
VIA SILVIO PELLICO 7
57031 CAPOLIVERI (LI)
Tel.
e-mail ing.umbertopuccini@hotmail.com

COMUNE DI PORTO AZZURRO

PROVINCIA DI LIVORNO

Oggetto
PROGETTO DEFINITIVO - ESECUTIVO PER LA SOPRAELEVAZIONE DEI LOCALI ADIBITI A SPOGLIATOI DEL CAMPO DI CALCIO COM.LE, FINALIZZATO ALLA REALIZZAZIONE DI UNA SALA POLIFUNZIONALE

Parte d'opera

Committente **COMUNE DI PORTO AZZURRO Dott. Papi Maurizio**

Tavola

3

STATO SOVRAPPOSTO

scala

VARIA

Il Progettista

Ing. Puccini Umberto

Il Direttore dei Lavori

Ing. Puccini Umberto

Data **04/05/2023** Revisione Aggiornamento Protocollo