

**ESSENZE ARBOREE**



Chamaerops humilis n.4



Lantana cespuglio gialli n.66



Lantana cespuglio rosa n.51

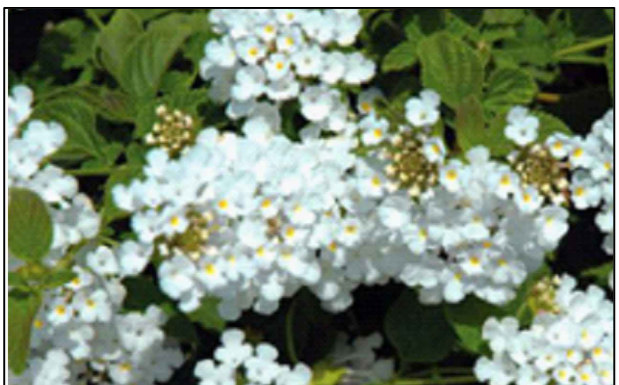

Lantana cespuglio bianca n.30

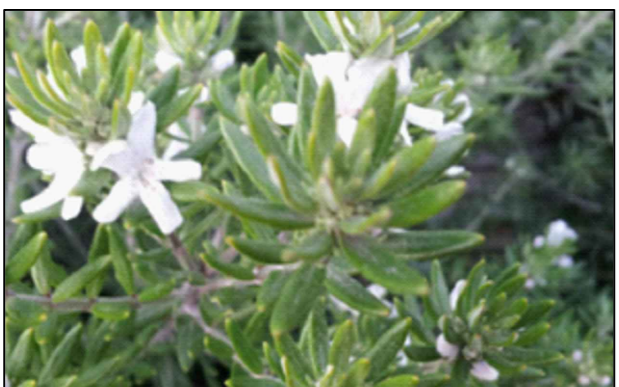

Westringia n.40



Eremophila n.24



Pittosporum tobira n.18



Helichrysum italicum n.30



Santolina n.54



Rosmarinus n.15



Callistemon n.20

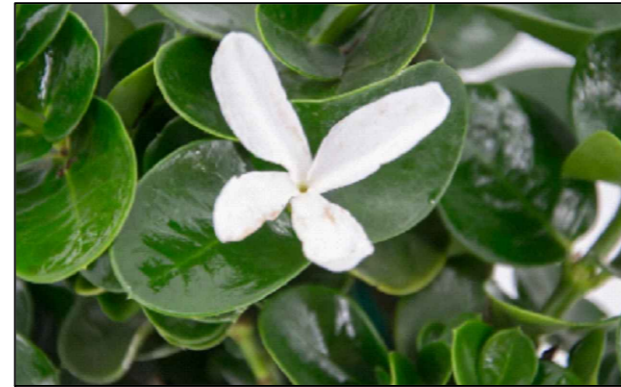

Carrisa n.54

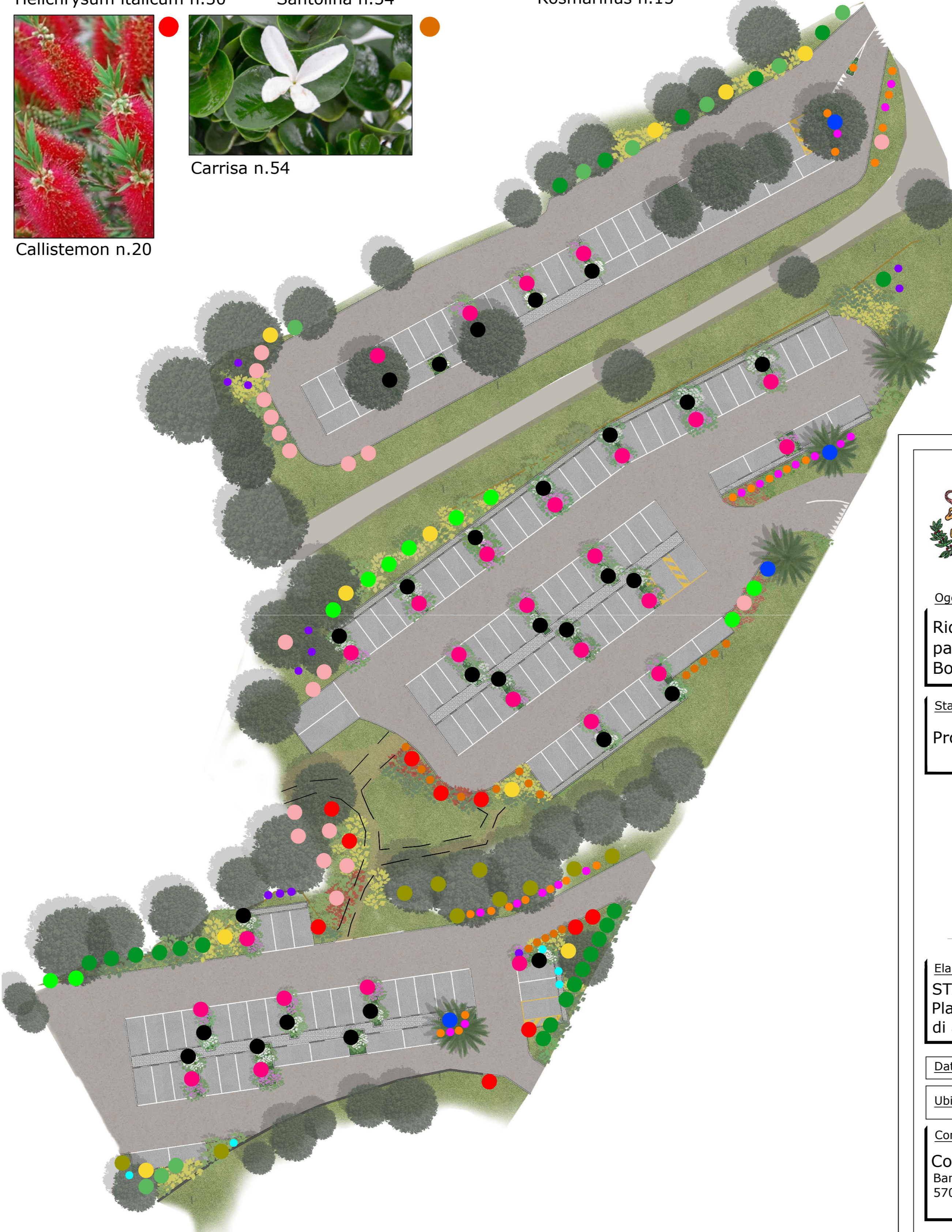

Nerium Oleander rosa n.27



Nerium oleander n.28



Mimosa n.11

ALBERATURE

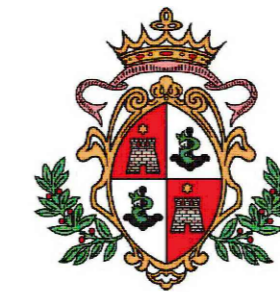

**COMUNE DI PORTO AZZURRO**  
Provincia di Livorno

Oggetto:

Riqualificazione area pubblica per la realizzazione di un parcheggio pubblico e verde pubblico attrezzato nella località Bocchetto Comune di Porto Azzurro

Stato della progettazione:

Progetto definitivo-esecutivo



STUDIO TECNICO ASSOCIATO **INGEO**  
Ing. Lorenzo Corsini e Ing. Ilaria Casanova  
Piazza Cavour n. 14 - 58024 Massa Marittima (GR)  
Tel.: 0566902273 - Fax: 0566905789  
e-mail: studioassociatoingeo@gmail.com

I tecnici  
Ing. Lorenzo Corsini

Ing. Ilaria Casanova



Elaborato:

**STATO DI PROGETTO**  
Planimetria generale con indicazione di alberature ed essenze arboree

Data: Aprile 2022

Ubicazione: Loc. Bocchetto, Porto Azzurro (LI)

Committente:

Comune di Porto Azzurro  
Banchina IV Novembre n.19  
57036 Porto Azzurro (LI)

Scala

tav. **8**