

COMUNE DI PORTO AZZURRO

Provincia di Livorno

Oggetto:

Messa in sicurezza del muro in cemento armato a monte del campo sportivo comunale - Loc. Santissimo - Viale Europa, Comune di Porto Azzurro

Stato della progettazione:

PROGETTO ESECUTIVO



STUDIO TECNICO ASSOCIATO **INGEO**

Ing. Lorenzo Corsini e Ing. Ilaria Casanova
Piazza Cavour n. 14 - 58024 Massa Marittima (GR)
Tel.: 0566902273 - Fax: 0566905789
e-mail: studioassociatoingeo@gmail.com

I tecnici:

Ing. Ilaria Casanova

Ing. Lorenzo Corsini



Elaborato:

**INQUADRAMENTO
CARTOGRAFICO**

Data: 08/04/2022

Ubicazione: Loc. Santissimo, Viale Europa, Comune Porto Azzurro

Committente:

Comune di Porto Azzurro
Banchina IV Novembre n.19
57036 Porto Azzurro (LI)

Scala: /

tav. **1**

PIT - Piano di indirizzo territoriale con valenza di Piano Paesaggistico geoscopio Regione Toscana

- **Vincolo Idrogeologico** R.D. 3267/23
- **Vincolo paesaggistico** D.Lgs 42/2004 Art. 142, lettera f) parchi e riserve nazionali e regionali - lettera c) fiumi torrenti e corsi d'acqua
- **Aree protette e siti natura 2000** Zone di Protezione Speciale ZPS e Parco Nazionale Arcipelago Toscano

PIANO OPERATIVO COMUNE DI PORTO AZZURRO

- **Pericolosità geologica classe G1**
- **Pericolosità idraulica I1 - rischio basso**
- **Territorio a prevalente interesse ambientale al confine con area destinata ad attività sportiva pubblica o privata convenzionata**
- **Confermai i vincoli di carattere ambientale espressi nel PIT**

Foto aerea
Immagine Google Earth



Piano Gestione Rischio Alluvione (P.G.R.A.)
Immagine da Autorità di Bacino Appennino Settentrionale

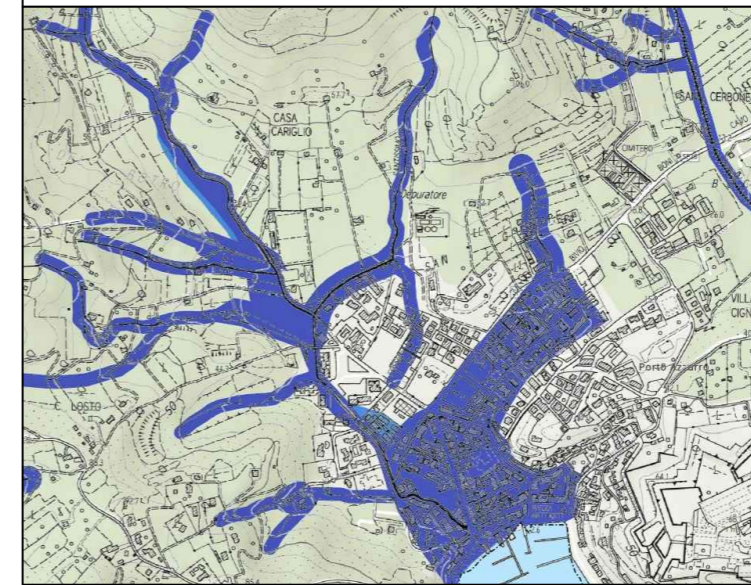

Vincolo Idrogeologico Geoscopio Regione Toscana
Vincolo Idrogeologico R.D. 3267/23

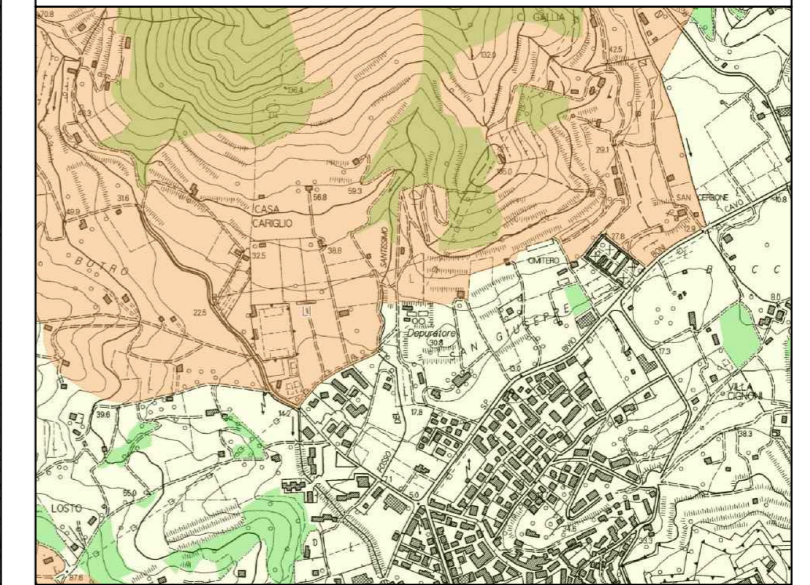

Piano di indirizzo territoriale (P.I.T.) Geoscopio Regione Toscana
D.Lgs 42/2004 Art. 142, lettera f) parchi e riserve nazionali e regionali

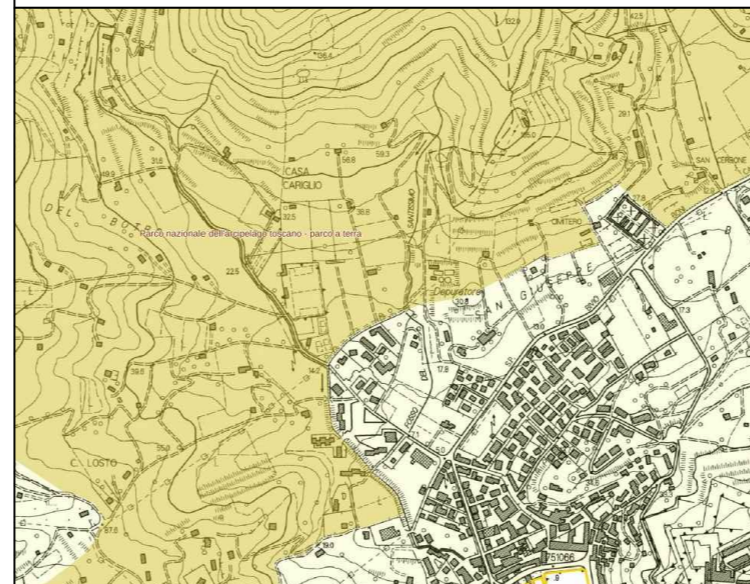

Aree protette e siti natura 2000 Geoscopio Regione Toscana
Zone di Protezione Speciale ZPS e Parco Nazionale Arcipelago Toscano

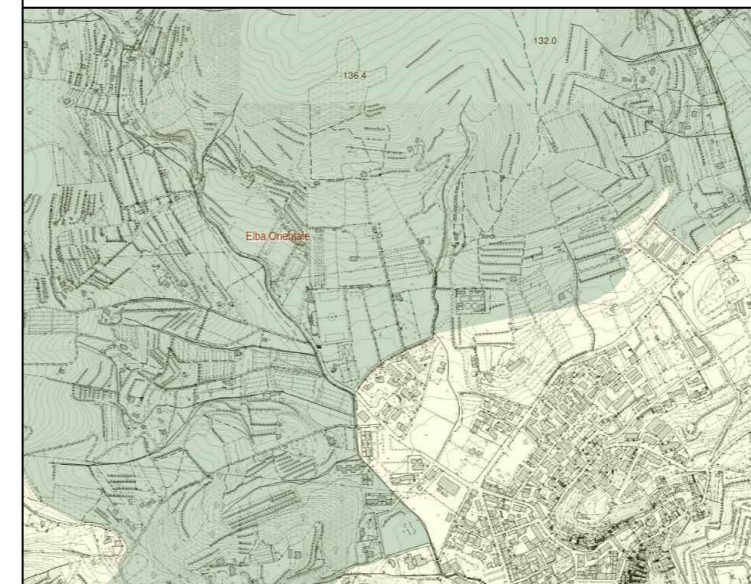

Piano di indirizzo territoriale (P.I.T.) Geoscopio Regione Toscana
D.Lgs 42/2004 Art. 142, lettera c) fiumi torrenti e corsi d'acqua

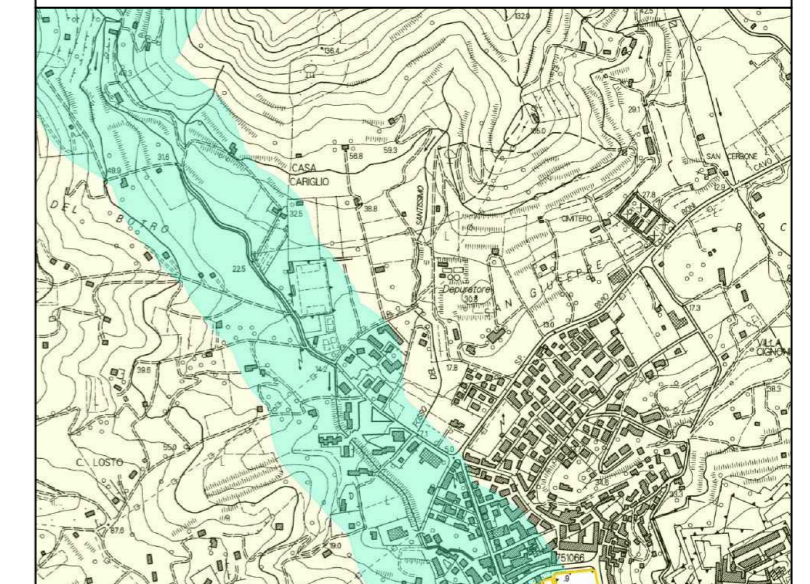

PIANO OPERATIVO COMUNALE

Pericolosità geologica
Piano operativo comunale

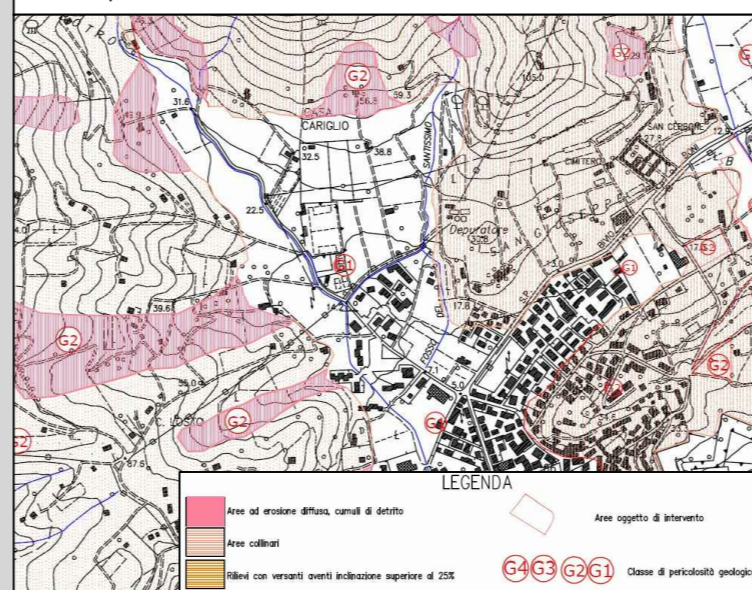

Pericolosità idraulica
Piano operativo comunale

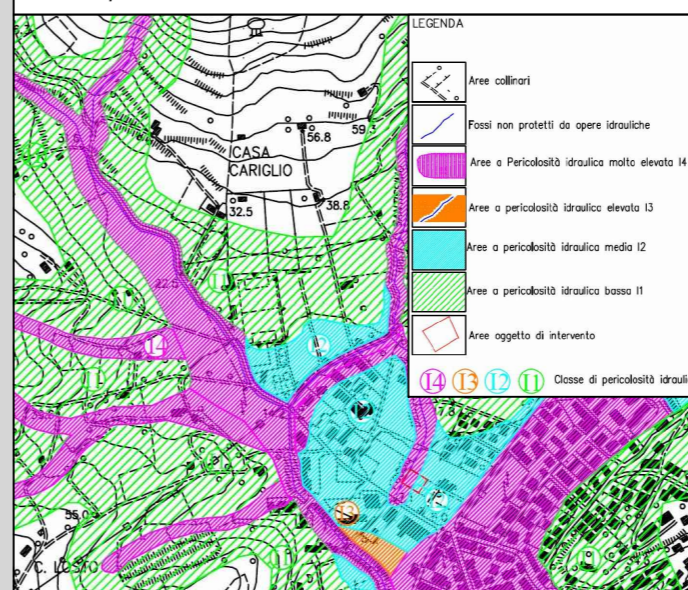

Tav. 2 Quadro delle previsioni
Piano operativo comunale

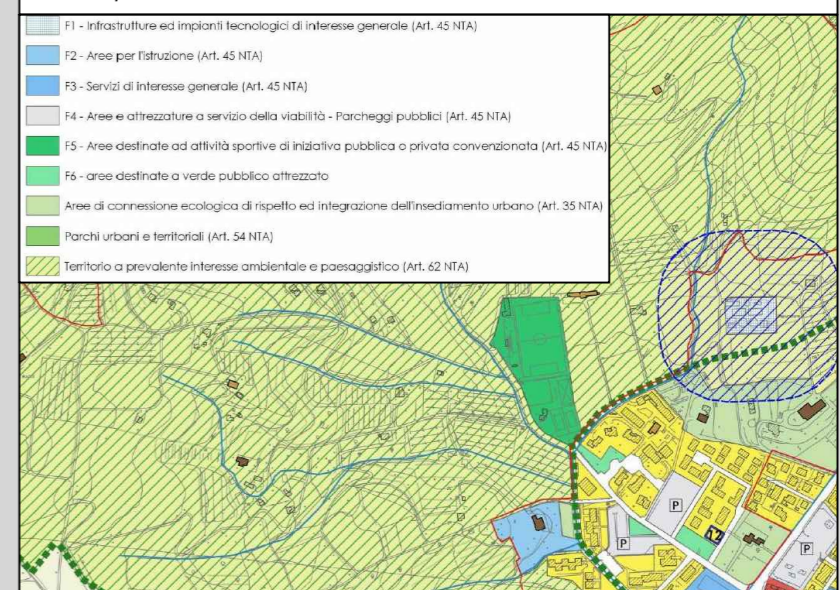

Tav. 1C Vincoli straordinari e zone di rispetto
Piano operativo comunale

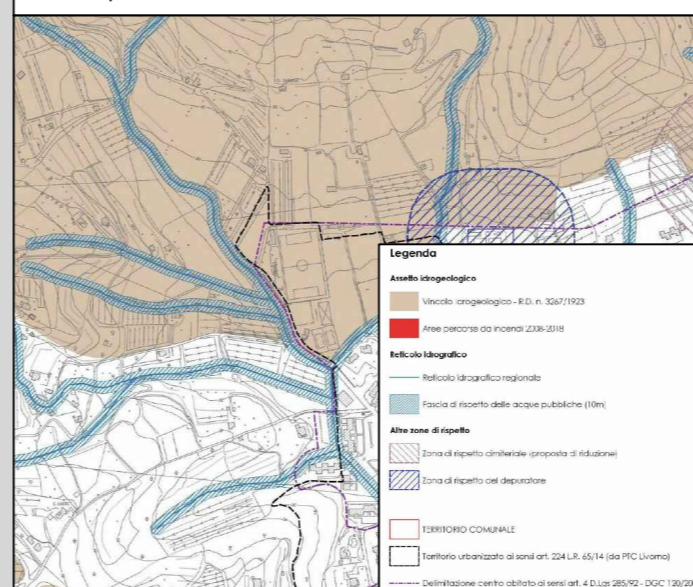

Tav. 1a Beni Paesaggistici Tutelati
Piano operativo comunale

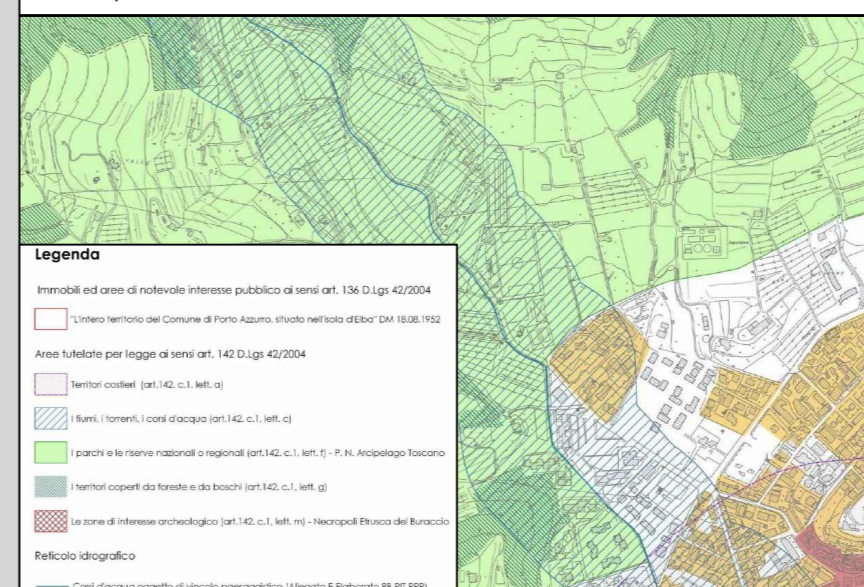

Tav. 1b Ambiti ed elementi interessati da specifiche direttive
Piano operativo comunale

